

informa tutto

MAGGIO
2020



Roberta Pascucci



IL GECKO

LA PIZZA
FANO

EAT IN & TAKE AWAY

PIZZA • FRITTI • PIADINE



Riapertura il 7 maggio
Con consegna a domicilio
e asporto tutto solo su prenotazione
0721.805287



A33 ex Armata
Corso Matteotti 33 FANO



POLIZIA - SERVIZI VARI **PRONTO INTERVENTO - COMANDI MILITARI**

Carabinieri

pronto intervento

tel. 112 - 814700

Capitaneria di porto

via N. Sauro - tel. 801329

Polizia Stradale

tel. 863891

Guardia Di Finanza

viale Kennedy, 25

tel. 0721/824388

Vigili Del Fuoco

Via Flaminia

tel. 863222

Polizia Municipale

via mura malatestiane 2

tel. 887715 - 887716

Commissariato

via della Costituzione

tel. 83351

MUNICIPIO

Centralino tel. 8871

(Ufficio del Sindaco)

tel. 887200

Questura tel. 113

Ufficio Informazioni 887523

Biblioteca 887473

ENEL (segnalazioni guasti)

tel. 807631

GAS tel. 81481

ACQUEDOTTO tel. 81481

POSTE E TELEGRAFI

tel. 808658

Aeroporto di Fano 829745

RADIO TAXI

tel. 834016

Soccorso stradale ACI 803116

Telefono azzurro tel. 19696

Yankee
RISTORANTE
PIZZERIA

A BREVE
ARTAKAN

viale Ruggeri - Fano
0721.807748 - 366.1020014

25TH ANNIVERSARY

etabeta
SERIGRAFIA

SERVIZI SANITARI - PRONTO SOCCORSO

Ospedale S. Croce

via Veneto 4 tel. **8821** (centralino)

Pronto Soccorso 0721.882841

TRIAGE - 0721.882244

Emergenza ambulanze

118

Medico di guardia

tel. 0721.1932261

TAXI Croce Rossa Italiana

3348166812 FAX 0721.821218

Poliambulatorio

tel. 0721.1932845

Prevenzioni

tumori femminili

tel. 800710977

Guardia Veterinaria

0721.7211

Consultorio

0721.1932856 - 1932821

URP UFFICIO RELAZIONI

CON IL PUBBLICO A.V. 1

NUMERO VERDE 800 014 433

0721.1932700

DALLE 10 ALLE 12 DAL LUNEDÌ
AL VENERDÌ

CENTRO UNICO PRENOTAZIONI REGIONALE
PER PRENOTARE VISITE ED ESAMI DIAGNOSTICI NELLE
MARCHE - NUMERO VERDE GRATUITO

800-098.798

dal Lunedì al Venerdì 8.00 - 18.00 - Sabato 8.00 - 13.00



CENTRO MEDICO RIABILITATIVO ALGOS

Via del Fiume, 53/E FANO - Tel. 0721.826556

WWW.ALGOSFANO.IT

L'Album del Mese

SAM SMITH

TO DIE FOR

Il nuovo atteso album del cantante inglese Sam Smith è intitolato "To Die For".



Si tratta del terzo album per Sam Smith, cantante del Cambridgeshire che, come i grandi del passato, da Louis Armstrong a Paul McCartney, vanta anche il tema principale di un film dell'agente segreto 007-James Bond (Spectre - "Writing's on the Wall") con cui ha vinto pure un Oscar. Senza dimenticare i numerosi Grammy Awards e Billboard Music Awards vinti con i precedenti album "In the lonely hour" e "The thrill of it all". La musica di Sam Smith è chiaramente classificabile alla voce "soul" e se vogliamo essere ancora più precisi diciamo "Blue-Eyed soul" (Sam Smith ha proprio gli occhi blu). Nel nuovo album, anticipato da alcuni singoli, c'è una stupenda cover di "I Feel Love", l'incredibile hit di Donna Summer composta nel 1977 da Giorgio Moroder. Gli altri singoli sono "Dancing with a stranger" insieme alla cantante e ballerina Normani Kordei Hamilton, "How do you sleep?" e il brano che intitola l'intero album "To die for". Nell'album ci sono molte ballate e canzoni pop; contiene anche il singolo "Promises" realizzato in collaborazione con Calvin Harris e "Fire on Fire" tema musicale della miniserie Watership Down.

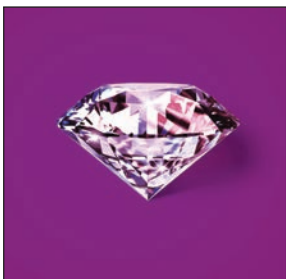

To Die For di Sam Smith è pubblicato da Capitol Records.

FLORIDA
RISTORANTE • PIZZERIA

zona Lido - via Simonetti, 31 - FANO Tel. 0721.823966



ORARI BIBLIOTECHE

Mediateca Montanari - Memo



Piazza Pier Maria Amiani s.n., 61032 Fano (PU)
 (dal 16 settembre al 15 giugno)
 tel. 0721 887343
 lunedì: chiuso
 martedì e mercoledì: 15.00 - 19.00

giovedì, venerdì e sabato: 10.00 - 19.00

domenica: 15.00 - 19.00

www.mediatecamontanari.it - memo@comune.fano.pu.it

Progetto Dedalo

martedì e giovedì: 15.00 - 19.00 - mercoledì 10.00 - 13.00

ORARI DA VERIFICARE CON TELEFONATA

Biblioteca Federiciana

Via Castracane 1, 61032 Fano (PU)

(dal 16 settembre al 15 giugno)

dal lunedì al venerdì: 8.30 - 18.30

sabato e domenica: chiuso

Tel. 0721 887473

www.bibliotecafedericiana.it



Sala Manoscritti

mercoledì: 15.00 - 18.00

Emeroteca

e sala cinema

martedì: 15.00 - 18.00

**NOI SIAMO PRONTI!
 APPENA SI PUO'
 VI ASPETTIAMO**



Ristorantino BARCHETTA

Specialità Pesce

viale Adriatico, 17 FANO - Tel. 0721.824211



ITALIA - EUROPA

**TERAPIA INTENSIVA
ANTINFIAMMATORIA
CONTRO IL DOLORE ARTROSICO
NON INVASIVA
ONDE SONICHE - RADIOFREQUENZE - OZONO**

Per appuntamenti

FANO - PESARO Tel. 333.9129395

info@sonotronitalia.com - www.sorazon.it

FARMACIE DI TURNO

11-24/05

VANNUCCI

Via Cavour 2
tel.803724 *domenica aperto
orario continuato 8 - 22*

8-21/05

BECILLI

via s. Lazzaro 18/d
tel.803660

12-25/05

CENTRALE

corso Matteotti 143
tel.803452

13-26/05

S. ELENA

viale D. Alighieri 52
tel.801307

2-15-28/05

DEL PORTO

viale 1° maggio, 2
tel.803516

5-18-31/05

S.ORSO COMUNALE

via S. Eusebio, 12
tel.830154

4-17-30/05

ERCOLANI

via Roma, 160
tel.863914

orario continuato 8 - 20

6-19/05

RINALDI

via Negusanti, 9 tel.803243

7-20/05

PIERINI

via Gabrielli 59/61
tel.830102

1-14-27/05

GIMARRA

SNAN 109/A - tel.831061

9-22/05

STAZIONE

Piazzale della stazione, 6
tel. 830281

3-16-29/05

GAMBA

piazza Unità d'Italia 1
tel.865345

10-23/05

CENTINAROLA

via Brigata Messina 92/a
tel.840042

8-18-28/05

MOSCIONI E CANTARINI

via flaminia 216
Cuccurano - tel.850888

aperto domenica

8,30/13,00 - 15,00 /20,00



FARMACIA
VANNUCCI



FINO A TARDA SERA

APERTA



ph.comunicazione

CHIUSURA
ORE 22.00
TUTTI I GIORNI
ANCHE LA **DOMENICA**

FANO VIA CAVOUR, 2 - T. 0721 803724

RICEVITORIA - EDICOLA ONDEDEI
 di
ONDEDEI Raffaella & Beatrice
 Centro Comm.le Metauro
 FANO Via Einaudi, 30

**EDICOLA Ondedei Raffaella & Beatrice via Einaudi, 30 Centro C.le Metauro
 61030 Bellocchi di Fano (PU) - Tel. e Fax 0721.855173**

ORARI SANTE MESSE

chiesa	prefestivo	festivo	feriale
Duomo	18,00	11,00 - 17,30	9,00
S. Maria Nuova	19,00	9,30 - 19,00	9,30 - 18,30
S. Paterniano	18,00	8,00 - 11,30 - 18,00	8,00 - 18,00
S. Tommaso	8,30		8,30 - 17,30
Carmine	17,00	9,00 - 11,00	17,00
Roncosambaccio	18,30		
Villa San Biagio		10,30	
Gran Madre di Dio	18,00	8,30 - 11,00 - 17,00	18,00
San Cristoforo	8,30	8,00 - 10,00 - 11,30 - 17,30	8,00 (lun. ven.17,30)
San Giuseppe al Porto	17,00	7,30 - 9,30 - 11,00 - 17,00	7,30 - 17,00
San Marco (Sass.)	18,00	8,30 - 11,15	17,30
San Marco (via Nolfi)		10,00	7,30
San Paolo (Vallato)	18,00	11,00 - 18,30	18,00
Santa Teresa		9,00	
San Giovanni Bosco		9,30	17,30
Ospedale S. Croce		6,30	6,30
San Pio X		8,30 - 11,00	7,10 merc. sab.- 19,10 lun. mart. giov. ven.
Cimitero Urbano		10,00	7,45
Santa Famiglia	19,00	8,00 - 11,00 - 17,30	7,00
Santa Maria Goretti	19,00	8,30 - 11,00 - 18,00	8,00 lun. mart. merc. - 19,00 giov. ven. sab.
Tre Ponti		10,00	
S Sebastiano Bellocchi	19,00	8,30 - 11,00 - 17,00	19,00
Fenile	19,00	11,00	19,00
Carignano		9,00	
Sant'Andrea (Carmelitane)		9,00	lun. sab.7,30
Centinarola	18,00	8,00 - 11,00	17,30
Cuccurano	18,00	9,00 - 11,00	18,30
Torrette		9,00 - 10,30	giov. 16,00
Metaurilia	17,00	10,00	
Ponte Metauro		7,30 - 11,00 - 17,30	lun. sab.7,30
Rosciano	19,00	9,00 - 11,00	8,30
Montegiove		10,00	
San Cesareo	20,00	9,00 - 11,00	20,00
Sant. Beato Sante	17,00	7,30 - 9,00 - 11,00 - 16,00 - 17,30	17,00



NOW
padel & fitness

NOW
PADEL & FITNESS

IL PADEL SBARCA A FANO

Da Totti a Mancini, da Vacchi ad Ibrahimovic, il padel ha fatto appassionare tutti. In Spagna si registrano 4.000.000 di giocatori attivi all'anno, secondo solo al calcio e davanti a sport di primo rilievo come tennis, basket e ciclismo. Qual è la forza di questo sport? Perché viene definito lo sport degli anni '20? Il segreto è la facilità di apprendimento. Le regole sono semplici, l'esecuzione dei colpi ancora di più e i principianti sono in grado di giocare una "partitella" dopo appena un paio di allenamenti.

"NOW padel & fitness" è un'iniziativa promossa da tre giovani fanesi che, in collaborazione con la **Pol. D. Alma Juventus Fano**, si pongono l'obiettivo di far conoscere questo sport in ascesa. L'idea nasce dalla constatazione che in tutta la provincia di Pesaro-Urbino non vi è alcuna struttura sportiva totalmente dedicata a questo sport emergente, mentre si registrano crescite vertiginose in tutto il resto del paese. Nel 2019 in Italia si supera quota 1.000 campi installati, nonostante sia il primo campo nostrano risalga soltanto al 2014. **"NOW"** installerà **3 campi** presso la pista polivalente del **Lido**, dove sarà possibile prenotare un campo per giocare con gli amici e seguire lezioni con professionisti. Saranno offerti anche spazi per attività complementari come yoga, calisthenics e corpo libero. La cornice suggestiva del Lido fanese permetterà a chiunque di godersi qualche scambio di Padel camminando sul lungomare. I preparativi sono iniziati e il lancio è previsto per l'estate, Coronavirus permettendo. Non appena sarà possibile fare previsioni più accurate, la data d'inaugurazione verrà resa nota sulle pagine social media. Seguite **"NOW padel"** su Facebook e Instagram per rimanere aggiornati!



COME UN RESPIRO

Ferzan Ozpetek
Mondadori

È una domenica mattina di fine giugno e Sergio e Giovanna, come d'abitudine, hanno invitato a pranzo nel loro appartamento al Testaccio due coppie di cari amici. Stanno facendo gli ultimi preparativi in attesa degli ospiti quando una sconosciuta si presenta alla loro porta. Molti anni prima ha vissuto in quella casa e vorrebbe rivederla un'ultima volta, si giustifica. Il suo sguardo sembra smarrito, come se cercasse qualcuno. O

qualcosa. Si chiama Elsa Corti, viene da lontano e nella borsa che ha con sé conserva un fascio di vecchie lettere che nessuno ha mai letto. E che, fra aneddoti di una vita avventurosa e confidenze piene di nostalgia, custodiscono un terribile segreto. Riaffiora così un passato inconfessabile, capace di incrinare anche l'esistenza apparentemente tranquilla e quasi monotona di Sergio e Giovanna e dei loro amici, segnandoli per sempre.

Ferzan Ozpetek, al suo terzo libro, dà vita a un intenso thriller dei sentimenti, che intreccia antiche e nuove verità trasportando il lettore dall'oggi alla fine degli anni Sessanta, da Roma a Istanbul, in un emozionante susseguirsi di colpi di scena, avanti e indietro nel tempo. Chi è davvero Elsa Corti? Come mai tanti anni prima ha lasciato l'Italia quasi fuggendo, allontanandosi per sempre dalla sorella Adele, cui era così legata?

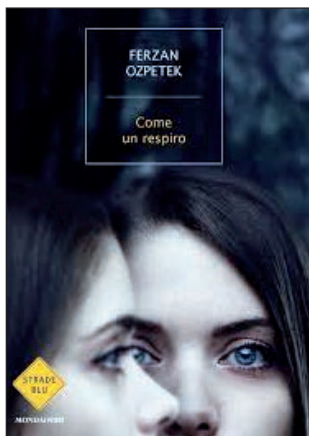

 **ASTRAL**
info@astral-sistemi.it



- Sistemi di allarme
- Tv a circuito chiuso
- Automazione cancelli e basculanti



**sicuri
& sereni**

**Proteggervi
è il nostro
mestiere
da oltre 25 anni**

Per sopralluoghi e preventivi gratuiti **Tel. 0721 860240**

METROPIZZA



DALLA VECCHIA ZIA ADA

OVUNQUE SEI LA PIZZA CHE VUOI

SCARICA
L'APP



SIAMO APERTI CONSEGNE A DOMICILIO

PROMO SPECIALE

Inserisci il codice sconto
CARNEVALEDIFANO2020
e scopri quale promozione
abbiamo pensato per te!

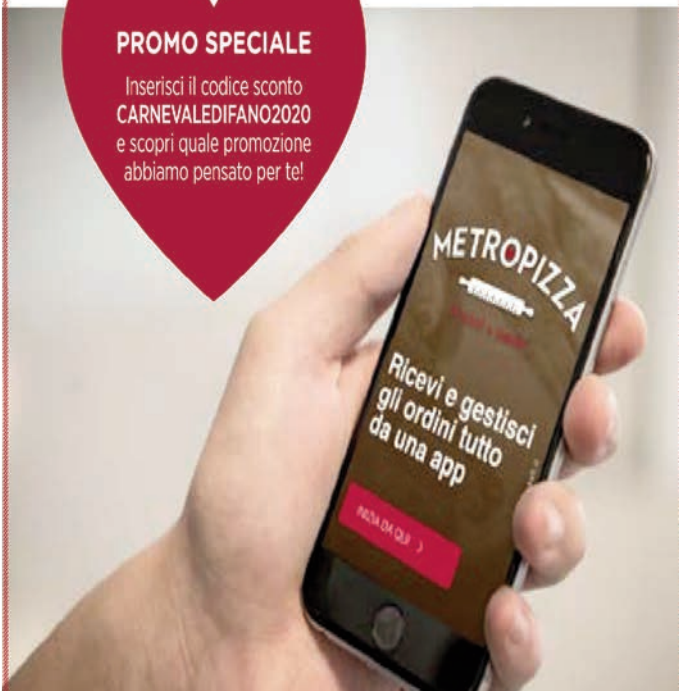

METROPIZZA via Montegrappa, 55
Fano - TEL. 0721.847979



LEGENDA

- | | |
|--|--|
| 1 Piazza XX Settembre | 9 Biblioteca Federiciana |
| 2 Palazzo del Podestà | 10 Chiesa di S. Paterniano |
| 3 Teatro della Fortuna | 11 Chiesa di S. Maria Nuova |
| 4 Corte Malatestiana | 12 Chiesa di Santa Maria del Suffragio |
| 5 Museo Civico e Pinacoteca | 13 Arco d'Augusto |
| 6 Tombe dei Malatesti e Chiesa di S. Francesco | 14 Chiesa e loggia di S. Michele e Museo dell'Arco d'Augusto |
| 7 Residenza Municipale | 15 Basilica Cattedrale |
| 8 Chiesa di S. Pietro in Valle | 16 Chiesa di S. Domenico e Pinacoteca |

news
Fano24

LISIPPO EDITORE

FANO

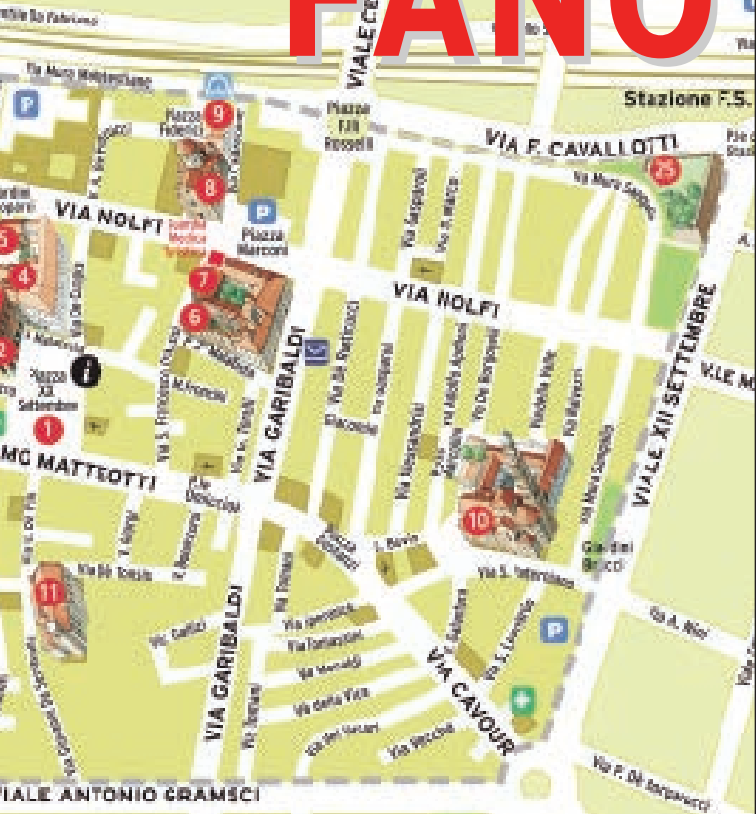

- 17 Mura Augustee
- 18 Porta Maggiore
- 19 Rocca Malatestiana
- 20 Chiesa di S. Agostino
- 21 Basilica di Vitruvio
- 22 Torre di S. Elena
- 23 Palazzo Martinozzi
- 24 Palazzo Montevecchio
- 25 Bastione Sangallo
- 26 Chiesa Madonna Ponte (fuori pianta)
- 27 Eremo di Monte Giove (fuori pianta)
- 28 Chiostro di S. Teresa
- 29 Darsena Borghese
- 30 Mercato del Pesce
- 31 Casa Archilei (fuori pianta)
- 32 Stagno Urbani (fuori pianta)
- 33 Mediateca Montanari

Seguici sul quotidiano Fano24.it
e sulle pagine facebook
[lisippo](https://www.facebook.com/lisippo), [fano24](https://www.facebook.com/fano24) e [sportfano24](https://www.facebook.com/sportfano24)

- lisippo@libero.it

SINTESI DPCM FASE DUE: SE AMI L'ITALIA MANTIENI LE DISTANZE DAL 4 MAGGIO

- 1 Distanziamento obbligatorio
- 2 Prezzo mascherine calmierato 0,50€ e senza iva
- 3 Basterà un clic per rinnovare il bonus 600€
- 4 Fino al 18 maggio spostamenti con autocertificazione
- 5 Visite mirate ai familiari ma con obbligo mascherine
- 6 Apertura parchi e giardini ma con ingressi contingentati e senza assembramenti
- 7 Consentire cerimonie funebri con Massimo 15 persone
- 8 Consentite attività di ristorazione da asporto ma senza assembramenti
- 9 Ok agli allenamenti degli atleti Coni ma a porte chiuse. Consenta attività motoria ma con distanziamento. Ripartono manifattura, costruzioni e commercio all'ingrosso funzionale

DAL 18 MAGGIO

- 1 - Apertura commercio al dettaglio
- 2 - Musei, mostre e biblioteche
- 3 - Allenamenti di squadra

DAL 1 GIUGNO

Apertura bar, ristorazioni, parrucchieri e centri estetici

Gli spostamenti

A insistere per mantenere l'obbligo dell'autocertificazione per gli spostamenti all'interno del Comune o della Regione sono stati in particolare i ministri Speranza e Boccia. Cambierà il modulo perché alle già note motivazioni per uscire di casa si aggiunge quella della visita ai parenti, secondo precise modalità per tutelare salute e sicurezza. Ci si potrà muovere all'interno del proprio Comune e della propria Regione, non ancora invece in altre regioni se non per ragioni di lavoro o salute. Anche se cadrà il divieto, che era stato introdotto con il lockdown, di spostarsi dal luogo in cui ci si trovava verso quello di domicilio o di residenza. Sarà dunque possibile per gli studenti o i lavoratori o chiunque altro rimasto bloccato in un'altra città dal lockdown fare ritorno a casa.

Gli incontri

Una prima apertura al ritorno ad incontrarsi arriva con l'autorizzazione a vedere familiari stretti, genitori, sorelle, fratelli, nonni. Il che non vuol dire consentire riunioni di famiglia: resta valido il divieto di assembramenti, anche in casa. Soprattutto per proteggere i più anziani è prescritto l'uso della mascherina.

Attività motorie

Come annunciato, dunque, sarà consentita la ripresa dell'atti-

vità motoria non più nei pressi della propria abitazione, sempre individualmente o comunque a distanza di almeno un metro, con la sola eccezione di persone conviventi nella stessa casa. La regola della distanza vale anche per i giardini pubblici, che avranno con ingressi contingentati. Si anche all'attività motoria con i figli o alle passeggiate con persone non autosufficienti. Potranno riprendere ad allenarsi gli atleti professionisti delle attività individuate dal Coni, non gli sport di squadra per i quali la ripresa potrebbe essere il 18 maggio. Per l'attività sportiva la distanza minima prevista è di due metri. Per la semplice attività motoria è invece di un metro.

Bar ristoranti in take away

In attesa della riapertura di bar e ristoranti, ma anche di centri estetici e parrucchieri, annunciati dal premier Conte per l'1 giugno, viene confermata, a partire dal 4 maggio (nelle Marche da domani), la possibilità di fare ristorazione con le modalità di vendita da asporto oltre che di domicilio. Il consumo non deve avvenire all'interno del locale, né al suo esterno devono formarsi assembramenti in cui non si rispetta la distanza fra le persone. "Si dovrà entrare uno alla volta - ha spiegato Conte -, rispettando la fila, le distanze, con i dispositivi di protezione".

Negozi

Per gli esercizi commerciali al dettaglio la riapertura è fissata per il 18 maggio e non per l'11 come ipotizzato in un primo momento. Su richiesta del Comitato tecnico scientifico si è ritenuto di programmare step di riapertura di 14 giorni per verificare gli effetti di ogni riapertura. Parrucchieri, barbieri, centri estetici, come detto, riapriranno l'1 giugno assieme a bar e ristoranti.

Messe e funerali

Accolte solo in parte le richieste della Cei per la ripresa delle funzioni religiose. Dal 4 maggio potranno essere nuovamente celebrati i funerali ma solo alla presenza degli stretti familiari (parenti di primo o secondo grado), non più di 15 persone, se possibile all'aperto e a distanza l'uno dall'altro. E tutti dotati di mascherina. No invece alle messe, nonostante la proposta articolate di misure di distanziamento da parte della Cei. Durante l'incontro è stato posto con fermezza anche il tema della riapertura dei cimiteri, sia pure in sicurezza. A farlo in particolare l'Anci, per bocca del suo vicepresidente Roberto Pella. Il governo, però, ha preso tempo e non ha ancora ufficialmente aperto a questa possibilità.

Attività produttive

Confermato anche il calendario delle ripartenze delle attività produttive. Si comincia già domani con le aziende ritenute strategiche, dai cantieri dell'edilizia pubblica al manifatturiero per l'export con richieste di autorizzazione in deroga ai prefetti. Dal 4 tutte gli altri e il commercio all'ingrosso funzionale a queste filiere.

Musei mostre

Come anticipato musei, mostre e luoghi culturali all'aperto riapriranno il 18 maggio.

LA RICETTA DEL MESE

CARBONARA DI PISELLI, PISTACCHI E ZAFFERANO

Ingredienti

400 g di spaghetti
300 g di piselli già puliti
3 uova
30 g di parmigiano reggiano grattugiato
40 g di pistacchi tostati tritati
1 bustina di zafferano in polvere
1 scalogno
20 g di burro
olio extravergine di oliva
sale e pepe



Preparazione

Mondare lo scalogno, tritarlo finemente e farlo appassire in una padella antiaderente insieme al burro, unire i piselli e un mestolino d'acqua e cuocerli fino a quando saranno teneri. Aggiustare di sale e pepe e tenere da parte al caldo. Mettere a lessare gli spaghetti. Sbattere in una ciotola le uova insieme al parmigiano grattugiato, allo zafferano in polvere, una presa di sale e pepe. Aggiungere un cucchiaino d'olio d'oliva sempre sbattendo e un cucchiaino d'acqua di cottura della pasta.

Scolare gli spaghetti al dente, trasferirli nella zuppiera con la salsa d'uova insieme ai piselli. Mescolare energicamente in modo che il condimento avvolga completamente la pasta. Completare con i pistacchi grossolanamente tritati e servire



NOI SIAMO PRONTI E APPENA SI POTRA' SAREMO
PER VOI COME SEMPRE IN RIVA AL MARE

Ristorantino in spiaggia Baia Marina via Nasse sn FANO - 0721.800398



Ristorante Baia Marina baiamarina65@gmail.com - 333.6182325

FARMACIA ERCOLANI

**Corona Virus: tu non ci
ANNICHILIRAI!**

- Né Fisicamente
- Né Psicologicamente
- Né Economicamente

Dobbiamo REAGIRE!

Quindi: per migliorare il BENESSERE
e la PROTEZIONE, la
Farmacia ERCOLANI

lancia la Campagna
“SCONTI Anti-COVID”
a partire dal **15%** su:

- Solari
- Cosmesi
- Integratori



P PARCHEGGIO
AD USO ESCLUSIVO

APERTO 08.00 | 20.00
DA LUNEDÌ A SABATO



BORG DEL FARO

Ristorante e Bed&Breakfast

Viale Piceno, 12 - 61032 Fano PU
C +39 348 5313765 - T/F +39 0721 827828
info@borgodelfaro.it

borgodelfaro.it  

ANIMALIDO DOG BEACH



**PRENOTA
IL TUO
OMBRELLONE
PER LA STAGIONE**

Alcuni dei servizi che offre la spiaggia:

- Ampie zone d'ombra con ombrelloni e lettini
- Aree di nebulizzazione per animali e clienti
- Veterinario sempre reperibile
- Ciotole per i visitatori
- Aree deluxe recintate
- Bar enogastronomico
- Corsi di educazione cinofila, area mobility
- Corsi di nuoto per clienti e animali
- Zona toelettatura
- Area giochi per bambini

Possibilità di bagno in acqua



**TI ASPETTIAMO
PER UN APERITIVO
COL TUO AMICO
A 4 ZAMPE!**



Tel. 339 5449041 - Via del moletto - Fano (PU)

 Animalido dog beach - info@animalido.it - www.animalido.it

ALMA JUVENTUS FANO 1983



CON LA PAGINA FACEBOOK "DISTANTI MA UNITI"

E' iniziato a mo' di gioco, ma sta continuando con numeri importanti e adesso una foto tira l'altra come fossero sfiziose noccioline. Parliamo dell'iniziativa lanciata dall'Alma Juventus Fano 1983 di calcio a 5 sulla propria pagina Facebook, dove dal 23 marzo, per alleggerire un po' il peso di queste giornate da rintanati dentro alle quattro mura domestiche a causa della pandemia da Covid-19, che ha determinato anche il blocco dei campionati, hanno cominciato a comparire immagini della storia degli all-blacks. Ogni giorno ne spuntano un paio, con relativa didascalia, scelte a caso, senza cioè seguire un ordine cronologico o di rilevanza a livello di risultato sportivo. Tutto frutto della casualità, mentre non è casuale evidentemente il riscontro in termini di visualizzazioni, commenti, like e condivisioni. Una risposta inaspettata che gratifica anche gli sforzi compiuti in questi trentasette anni di attività dell'AJF,



solida e sana realtà cittadina nella quale sono passati centinaia di fanesi nelle vesti di giocatori delle giovanili o della prima squadra, di allenatori, di dirigenti, di medici, di collaboratori vari, di accompagnatori e di tifosi. L'entusiasmo nell'accogliere questo amarcord vale più delle vittorie sul campo, che pure sono state tante ed in molti casi prestigiose sia sotto l'egida della FIGC che del Centro Sportivo Italiano. Non potevano mancare gli scatti relativi alle formazioni di beach soccer, anch'esse parte integrante della grande famiglia dell'Alma Juventus 1983 sebbene per un periodo assai più circoscritto, protagoniste di cinque tornei di serie A incrociando sulle più rinomate spiagge d'Italia i migliori giocatori al mondo di questa spettacolare disciplina.

Pagina facebook: [Alma Juventus Sporting Club](#)



Real Wood s.r.l.

liveticket
SISTEMI E SOLUZIONI DI BIGLIETTERIA

**LISIPPO IL MENSILE DI FANO
TUTTI I MESI IN EDICOLA**

**Terenzi
concept** ricette per
comunicare



Centro Sportivo Italiano - Fano
Comitato provinciale
di Pesaro-Urbino



via San Lazzaro 12, (Palas Allende)
tel./fax 0721-801294, cell. 338-7525391

Sito Internet: www.csifano.it

e-mail: csifano@gmail.com csipesaro@gmail.com

***Campioni nello sport, Campioni nella vita:
rivolgeti all'Avis di Fano in via S. Francesco
d'Assisi per la tua donazione di sangue
tel. 0721-803747***

visita il sito internet www.csifano.it
MAGGIO 2019



Emergenza Coronavirus, aggiornamento di fine aprile

Estate 2020, siamo in attesa di sapere
le decisioni governative in merito ai centri estivi

**SE POTREMO FARLI APPLICHEREMO LA
QUOTA PROMOZIONALE A FAVORE DELLE
FAMIGLIE DI 20 EURO A SETTIMANA IN
OGNI CENTRO CSI!!!**

Ecco il link per pre-iscriversi fino al 31.5.2020
che dà diritto a una settimana gratuita in
qualunque centro estivo csi,
non occorre versare la quota di 10 euro

<https://forms.gle/TujzErjbnu2GNVPV7>



Centro Medico Arcadia

• Poliambulatorio diagnostico • Fisioterapia • Riabilitazione • Medicina dello sport

**VISITE SPECIALISTICHE
DIAGNOSTICA ECOGRAFICA
DIAGNOSTICA CARDIOLOGICA
DIAGNOSTICA VASCOLARE
MEDICINA DELLO SPORT
FISIOTERAPIA E RIABILITAZIONE**

via della Giustizia 6/A FANO tel. e fax 0721.830756
www.centromedicoarcadia.it - info@centromedicoarcadia.it

STARMAN

*Regia di Gianluca Cerasola
Genere Documentario
Italia, 2020*

Il viaggio di preparazione di Luca Parmitano per il lancio della missione Beyond.

IL RACCONTO DELL'ESPLORAZIONE SPAZIALE.

Luca Parmitano, astronauta dell'Agenzia Spaziale Europea (ESA), unico italiano ad aver comandato la Stazione Spaziale Internazionale ed il primo ad aver effettuato passeggiate spaziali, ci accompagna nel suo viaggio di preparazione per il lancio della missione Beyond, tra emozioni, luoghi simbolo della storia dell'esplorazione spaziale, tecnologie all'avanguardia e dure sfide fisiche e psicologiche.



RISTORANTE PIZZERIA

DA FIORE

**VIA ROMA, 201 FANO
329.9643469 - 0721.825437**

LA LISCIA DA MR. ORI

Viale Cairoli, 1 Fano (PU) • sotto Hotel de la Ville

PRANZO E CENA DA ASPORTO

*Dove c'è casa
c'è la Liscia,
la Liscia è casa tua*

**ORI PENSA ANCHE AL TUO
PICCOLO CON IL MENU' BAMBINO,
E IL SERVIZIO DI CONSEGNA
A DOMICILIO E' GRATUITO
CHIAMA **0721.838000****

**PESCE FRESCO
PER GENTE
FRÉSCA**



da Mr. Ori

RISTORANTE
LA LISCIA

CUCINA FANESE

Tel. 0721 838000

Tel. 0721 830151

L'OROSCOPO DI AKASH

IL SEGNO DEL MESE



TORO

DAL 21/04 AL 21/05



GIUSTO O SBAGLIATO?

Il cielo di maggio sarà particolare: oltre a saturno, plutone, giovè, anche venere nel segno dei gemelli cambia la sua direzione e diventa retrograda. Venere è il vostro pianeta governatore e la sua retrogradazione rende il periodo molto esigente verso di voi.

Potreste ritornare su alcune decisioni prese nei mesi scorsi e rivalutarle nuovamente: siete indecisi. Avete fatto bene? Avete fatto male?

Maggio vi renderà la chiarezza e la lucidità mentale giusta per capire che ciò che avete scelto per voi fa parte di un processo nuovo di forte cambiamento interiore. Quando i valori su cui si basa la propria vita cambiano, anche la realtà che ci circonda si trasforma di conseguenza. Il transito di urano, iniziato da quasi due anni, non lascia margine di valutazione: la vostra vita verrà radicalmente rivoluzionata. Chi più chi meno, percepirà l'esigenza di cambiare e di dirigersi verso una nuova vita.

A cura di Francesco Ballarini 393.2323968

**OGNI MESE LEGGI IL
LISIPPO**

IL MENSILE DI FANO



il piacere di personalizzare

TIMBRI - TARGHE
INCISIONI
TAGLI LASER
STAMPA DIGITALE
GRAFICA
SERIGRAFIA
TAMPOGRAFIA

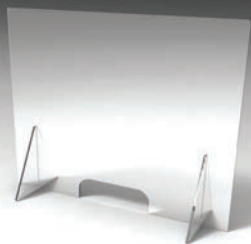

**Soluzione immediata
per la vostra sicurezza.**

Parafiatati in plexiglass,
orizzontali e verticali.

**SPEDIZIONE
IN 24 H**

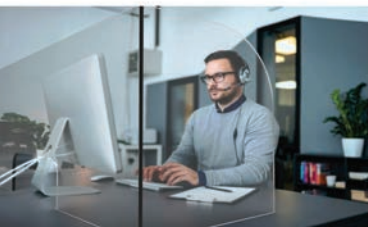

MAMASTYLE SRL - Via VIII Strada, 45 - 61032 Fano (PU)
TEL. 0721-855.445 - FAX 0721-855.445 - info@mamastyle.it