

MAGGIO
2021

• LA PIZZA •
FANO

CONSEGNE A DOMICILIO

 **Via G. Gabrielli 99**

PIZZA • FRITTI • PIADINE

live free • enjoy love • eat pizza!





SIAMO PRONTI, TI ASPETTIAMO

Ristorantino in spiaggia Baia Marina via Nasse sn FANO - 0721.800398

 Ristorante Baia Marina baiamarina65@gmail.com - 333.6182325

POLIZIA - SERVIZI VARI PRONTO INTERVENTO - COMANDI MILITARI

Carabinieri

pronto intervento

tel. 112 - 814700

Capitaneria di porto

via N. Sauro - tel. 801329

Polizia Stradale

tel. 863891

Guardia Di Finanza

viale Kennedy, 25

tel. 0721/824388

Vigili Del Fuoco

Via Flaminia

tel. 863222

Polizia Municipale

via mura malatestiane 2

tel. 887715 - 887716

Commissariato

via della Costituzione

tel. 83351

MUNICIPIO

Centralino tel. 8871

(Ufficio del Sindaco)

tel. 887200

Questura tel. 113

Ufficio Informazioni 887523

Biblioteca 887473

ENEL (segnalazioni guasti)

tel. 807631

GAS tel. 81481

ACQUEDOTTO tel. 81481

POSTE E TELEGRAFI

tel. 808658

Aeroporto di Fano 829745

RADIO TAXI

tel. 834016

Soccorso stradale ACI 803116





Telefono azzurro tel. 19696





viale Ruggeri - Fano

0721.807748 - 366.1020014



-  ANALISI VISIVA OPTOMETRICA
-  OCCHIALI ESCLUSIVI E RICERCATI
-  SPECIALISTA IN LENTI PROGRESSIVE
-  LENTI A CONTATTO PER LA PRESBIOPIA

 0721.867514

 380.3767905

SEGUICI SU  

WWW.OTTICAPERETTINI.IT

 OTTICA.PERETTINI@GMAIL.COM

SERVIZI SANITARI PRONTO SOCCORSO

Ospedale S. Croce

via Veneto 4 tel. **8821** (centralino)

Pronto Soccorso 0721.882841

TRIAGE - 0721.882244

Emergenza ambulanze

118

Medico di guardia

tel. 0721.1932261

TAXI Croce Rossa Italiana

3348166812 FAX 0721.821218

Poliambulatorio

tel. 0721.1932845

Prevenzioni

tumori femminili

tel. 800710977

Guardia Veterinaria

0721.7211

Consultorio

0721.1932856 - 1932821

URP UFFICIO RELAZIONI CON IL PUBBLICO A.V. 1

NUMERO VERDE 800 014 433

0721.1932700

DALLE 10 ALLE 12 DAL LUNE-
DI AL VENERDI

CENTRO UNICO PRENOTAZIONI REGIONALE

**PER PRENOTARE VISITE ED ESAMI DIAGNOSTICI NELLE
MARCHE - NUMERO VERDE GRATUITO**

800-098.798

dal Lunedì al Venerdì 8.00 - 18.00 - Sabato 8.00 - 13.00



CENTRO MEDICO RIABILITATIVO ALGOS

Via del Fiume, 53/E FANO - Tel. 0721.826556

WWW.ALGOSFANO.IT

MUSICA a cura di *Luca Valentini*

L'Album del Mese

MORCHEEBA **BLACKEST BLUE**

Il nuovo album del gruppo londinese Morcheeba è il decimo della loro discografia, si intitola "Blackest Blue".



Morcheeba sono attivi sulla scena musicale britannica dal 1996, anno in cui pubblicarono l'album d'esordio "Who Can You Trust?". "Blackest Blue" arriva dopo tre anni dal precedente "Blaze Away". Morcheeba è attualmente un duo formato da Ross Godfrey, chitarrista e tastierista e dalla bravissima cantante Skye Edwards. Alla realizzazione dell'album hanno collaborato i chitarristi Duke Garwood e Brad Barr.

"Blackest Blue", che contiene 10 brani inediti, propone il sound tipico dei Morcheeba, una fusione di vari generi: soul, pop elettronico, chill e downbeat. Il fatto di aver scritto e realizzato i brani durante il lungo lockdown dello scorso anno ha dato ampia libertà creativa ai Morcheeba. Con questo album intitolato "il blu più scuro" sembra che il gruppo voglia fare sintesi e rappresentare con un colore la propria musica, da non considerare quindi solo "black music" quanto piuttosto un mix di jazz, soul e pop. L'uscita del nuovo album è stata anticipata dal singolo "Sounds of Blue" accompagnata da un bellissimo video del regista inglese Martin J. Pickering. Gli altri brani sono "Cut My Heart Out", "Killed Our Love", "Say It's Over", "Sulphur Soul", "Namaste", "Falling Skies" e "The Edge of the World". Da segnalare in particolare "Oh Oh Yeah" che è il secondo singolo estratto e "The Moon", cover di un brano dell'artista croata Irena Žilić che possiamo considerare un'autentica 'ode alla luna'. "Blackest Blue" è pubblicato dall'etichetta discografica Fly Agaric.

FLORIDA
RISTORANTE • PIZZERIA

APERTO DAL 1° MAGGIO

zona Lido - via Simonetti, 31 - FANO Tel. 0721.823966

Fuorirotta

Fuorirotta - Viale Adriatico, 17/c - Fano
0721.830558 - fuorirotta.fano@gmail.com - seguici su  

ORARI BIBLIOTECHE



Mediateca Montanari - Memo

Piazza Pier Maria Amiani s.n., 61032 Fano (PU)
(dal 16 settembre al 5 giugno)

tel. 0721 887343

martedì, mercoledì e domenica: 15.00 - 19.00

giovedì, venerdì e sabato: 10.00 - 13.30 | 15.00 - 19.00

lunedì: chiuso

www.mediatecamontanari.it - memo@comune.fano.pu.it

Progetto Dedalo

Lunedì e mercoledì dalle 15.00 alle 19.00, al link

<https://meet.jit.si/Dedalo> potrete prendere appuntamento

.....

Biblioteca Federiciana

Via Castracane 1, 61032 Fano (PU)

(dal 16 settembre al 5 giugno)

da lunedì a venerdì: 8.30 - 13.30 | 14.00 - 18.30

sabato e domenica: chiuso

Tel. 0721 887473

www.bibliotecafedericiana.it



Ristorantino BARCHETTA

Specialità Pesce

viale Adriatico, 17 FANO - Tel. 0721.824211

CENTRO ASSISTENZA MOTO e SCOOTER

Freeway

**Siamo nella nuova e più ampia sede
in Via Fanella, 7
a fianco della Pasticceria Arturo**

RIPARAZIONI MULTIMARCA

ASSISTENZA TECNICA

RICAMBI - TAGLIANDI

MANUTENZIONE PROGRAMMATA

SERVIZIO PNEUMATICI MOTO E SCOOTER

RIPRODUZIONE CHIAVI

RESTAURO MOTOCICLI

CICLOMOTORI D'EPOCA

SERVIZIO AUTORIZZATO:



PIAGGIO



HONDA



SYM



Officina Moto e Scooter FREEWAY

via Fanella, 7 Tel. 0721.820439

E-mail: info@freewayfano.it - www.freewayfano.it

facebook: Officina Free way CMG Srl



**WORK
IN
PROGRESS**

ALMA PARK E TOP TENNIS È DI NUOVO AMORE

Ennesima collaborazione tra il nuovo centro ALMA PARK (ex Play Time) e la lucente scuola TOP TENNIS che da oltre 10 anni ha il suo quartier generale a Santorso.

Diretta magistralmente dal Maestro Enrico Terzini e dai suoi qualificati collaboratori, la Top Tennis anche quest'anno sceglie di aprire le porte ai loro clienti e allievi offrendo 2 campi (terra rossa e green set) per tutto il periodo estivo. Tanti saranno gli eventi programmati, come tornei ma soprattutto lezioni private, corsi e l'immane scuola tennis estiva per i ragazzi dai 5 ai 18 anni.

Contattaci al **328.10.23.277** per tutte le informazioni oppure seguici sui social mettendo mi piace alla pagina facebook e instagram: top tennis e ct santorso



Al centro il direttore della scuola TOP TENNIS, Enrico Terzini insieme al suo staff



ITALIA - EUROPA

**TERAPIA INTENSIVA
ANTINFIAMMATORIA
CONTRO IL DOLORE ARTROSICO
NON INVASIVA
ONDE SONICHE - RADIOFREQUENZE - OZONO**

Per appuntamenti

FANO - PESARO Tel. 333.9129395

info@sonotronitalia.com - www.sorazon.it

FARMACIE DI TURNO

**10-23 MAGGIO
VANNUCCI**

Via Cavour 2
tel.803724 *domenica aperto
orario continuato 8 - 22*

**7-20 MAGGIO
BECILLI**

via s. Lazzaro 18/d
tel.803660

**11-24 MAGGIO
CENTRALE**

corso Matteotti 143
tel.803452

**12-25 MAGGIO
S. ELENA**

viale D. Alighieri 52
tel.801307

**1-14-27 MAGGIO
DEL PORTO**

viale 1° maggio, 2
tel.803516

**6-19 MAGGIO
PIERINI**

via Gabrielli 59/61
tel.830102

**4-17-30 MAGGIO
S.ORSO COMUNALE**

via S. Eusebio, 12
tel.830154

**3-16-29 MAGGIO
ERCOLANI**

via Roma, 160
tel.863914
orario continuato 8 - 20

**5-18-31 MAGGIO
RINALDI**

via Negusanti, 9 tel.803243

**13-26 MAGGIO
GIMARRA**

SNAN 109/A - tel.831061

**8-21 MAGGIO
STAZIONE**

Piazzale della stazione, 6
tel. 830281

**2-15-28 MAGGIO
GAMBA**

piazza Unità d'Italia 1
tel.865345

**9-22 MAGGIO
CENTINAROLA**

via Brigata Messina 92/a
tel.840042

3-13-23 MAGGIO

MOSCIONI E CANTARINI

via flaminia 216
Cuccurano - tel.850888
aperto domenica



FARMACIA
VANNUCCI



**LA TUA
PROTEZIONE
DALLE 8.00
ALLE 22.00
7 GIORNI SU 7**

Fano via Cavour, 2 - t. **0721 803724**



RICEVITORIA - EDICOLA ONDEDEI
di
ONDEDEI Raffaella & Beatrice
Centro Comm.le Metauro
FANO Via Einaudi, 30

EDICOLA Ondedei Raffaella & Beatrice via Einaudi, 30 Centro C.le Metauro
61030 Bellocchi di Fano (PU) - Tel. e Fax 0721.855173

ORARI SANTE MESSE

chiesa	prefestivo	festivo	feriale
Duomo	18,00	11,00 - 17,30	9,00
S. Maria Nuova	19,00	9,30 - 19,00	9,30 - 18,30
S. Paterniano	18,00	8,00 - 11,30 - 18,00	8,00 - 18,00
S. Tommaso	8,30		8,30 - 17,30
Carmine	17,00	9,00 - 11,00	17,00
Roncosambaccio	18,30		
Villa San Biagio		10,30	
Gran Madre di Dio	18,00	8,30 - 11,00 - 17,00	18,00
San Cristoforo	8,30	8,00 - 10,00 - 11,30 - 17,30	8,00 (lun. ven. 17,30)
San Giuseppe al Porto	17,00	7,30 - 9,30 - 11,00 - 17,00	7,30 - 17,00
San Marco (Sass.)	18,00	8,30 - 11,15	17,30
San Marco (via Nolfi)		10,00	7,30
San Paolo (Vallato)	18,00	11,00 - 18,30	18,00
Santa Teresa		9,00	
San Giovanni Bosco		9,30	17,30
Ospedale S. Croce		6,30	6,30
San Pio X		8,30 - 11,00	7,10 merc. sab. - 19,10 lun. mart. giov. ven.
Cimitero Urbano		10,00	7,45
Santa Famiglia	19,00	8,00 - 11,00 - 17,30	7,00
Santa Maria Goretti	19,00	8,30 - 11,00 - 18,00	8,00 lun. mart. merc. - 19,00 giov. ven. sab.
Tre Ponti		10,00	
S Sebastiano Bellocchi	19,00	8,30 - 11,00 - 17,00	19,00
Fenile	19,00	11,00	19,00
Carignano		9,00	
Sant'Andrea (Carmelitane)		9,00	lun. sab. 7,30
Centinarola	18,00	8,00 - 11,00	17,30
Cuccurano	18,00	9,00 - 11,00	18,30
Torrette		9,00 - 10,30	giov. 16,00
Metaurilia	17,00	10,00	
Ponte Metauro		7,30 - 11,00 - 17,30	lun. sab. 7,30
Rosciano	19,00	9,00 - 11,00	8,30
Montegiove		10,00	
San Cesareo	20,00	9,00 - 11,00	20,00
Sant. Beato Sante	17,00	7,30 - 9,00 - 11,00 - 16,00 - 17,30	17,00



MENU' TAKE AWAY
PRIMAVERA ESTATE 2021

**OVUNQUE SEI
LA PIZZA CHE VUOI**

**SCARICA
L'APP**

**CONSEGNE
A DOMICILIO**

OVUNQUE SEI LA PIZZA CHE VUOI



FARAGLIONI

fette di pomodoro cuore di bue,
fiocchi di mozzarella di bufala campana
DOP, pesto di basilico, pomodorini
vesuviani, origano e basilico fresco

METROPIZZA

Via Montegrappa 57 - Zona Centro - Fano PU

Tel. 0721847979

IL LIBRO LA RINNEGATA

di Valeria Usala

Casa Editrice Garzanti

Senza un uomo accanto, una donna non è nulla. Teresa ha sempre sentito l'eco di questa frase, come il vento durante la tempesta, ma non ci ha mai creduto. Lei che è quieta e fuoco, rabbia e tenerezza, lotta contro il pregiudizio da quando è nata. Rimasta orfana, non ha avuto nessuno a proteggerla dalla propria intelligenza, oltre che dalla propria bellezza. Un intero paese la rinnega, impaurito di fronte alla sua indipendenza, alle sue parole e alle sue azioni. Perché in fondo sono solo queste a renderla diversa dalle altre donne.

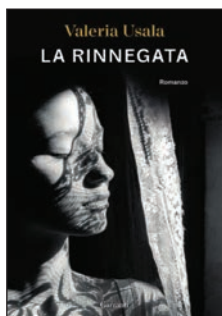

Neanche aver creato una famiglia con l'uomo che ama ha messo a tacere le malelingue e i pettegolezzi. Nessuno crede che la sua fortuna, derivante da un emporio e una taverna che ha costruito e gestisce con le sue forze, sia frutto di fatica e tenacia. Ma le voci sono sempre rimaste solo voci, anche quando a rispondere a tono è Maria, la bruja del villaggio, che vaga per le strade senza una meta precisa.

Quando tutto cambia, Teresa deve difendere ciò che ha conquistato e dimostrare che può farcela da sola. Che non rinunciare a sé stessa significa essere libera. Vuole dare a quel vento, pieno di parole feroci, un afflato nuovo; ma il pregiudizio è forte e saldo, come una radice ancorata alla terra.

Non capitava da anni che un esordio venisse accolto con tanto entusiasmo dalle libraie e dai librai che l'hanno letto in anteprima. Valeria Usala ha scelto di dare voce a una donna dimenticata, una donna che ha deciso di resistere contro tutto e tutti. Una giovane autrice rompe il silenzio che avvolge una storia che ha molto da raccontare. Una storia in cui la Sardegna è protagonista attraverso la sua natura, le sue leggende e le sue contraddizioni. Una storia di coraggio e rinuncia. Una storia di amore e potere. Una storia di rinascita e di speranza.

FANOGOMME vi ricorda di prenotare la sostituzione dei pneumatici invernali entro il 15 maggio.

Il deposito delle gomme invernali è GRATUITO.

Per le promozioni, preventivi e prenotazioni visitate il nostro sito fanogomme.it



FIRELLI



**SEDE PRINCIPALE: VIA C. PISACANE, 33 FANO TEL. 0721.809762
FILIALE: VIA FILIPPINI, 5N BELLOCCHI DI FANO TEL+FAX 0721.854776**



ASET

**Numeri utili
ed orari d'apertura
al pubblico**

www.asetservizi.it

ASET S.p.A.

Fano, Via L. Einaudi, 1

Sede Legale

Direzione Amministrativa

T 0721.83391 - F 0721.855256

dal Lunedì al Venerdì 8.30 / 12.30



Dubbi nella
differenziata?

Prova **Junker app!**



Download on the
App Store



Get it on
Google play



Ufficio Commerciale

T 0721.81481 - F 0721.814832

ufficio.clienti@asetservizi.it

dal Lunedì al Venerdì 8.30 / 16.30

Sabato 8.30 / 12.30

**Farmacie Comunali,
tanti servizi a portata di mano**

FARMACIA DI SANT'ORSO

VIA S. EUSEBIO 12 - FANO

T/F 0721.830154

FARMACIA DI GIMARRA

VIALE ROMAGNA 133/F - FANO

T/F 0721.831061

FARMACIA STAZIONE

PIAZZALE DELLA STAZIONE - FANO

T/F 0721.830281

FARMACIA FANOCENTER

VIA L. EINAUDI 30 - FANO

T 0721. 855884 - F 0721.859427

FARMACIA DI MAROTTA

VIA P.FERRARI 33 - MAROTTA

T/F 0721.969381

FARMACIA DI PIAGGE

VIA ROMA 105 - PIAGGE

T/F 0721.890172

FARMACIA DI CANTIANO

PIAZZA LUCEOLI 25 - CANTIANO

T/F 0721.783092

Servizio Igiene Ambientale

**Raccolta Domiciliare Rifiuti Ingombranti
e Segnalazioni**

800 997 474 - dal lun al ven 8.00 / 20.00

- sab 8.00 / 13.00

Servizio Verde Pubblico

800 995 070 - dal lun al ven 8.00 / 13.30

Servizio Idrico Utenti

800 994 950 - dal lun al ven 8.00 / 20.00

- sab 8.00 / 13.00

**Servizio Emergenza Ciclo Idrico Integrato
e Pubblica Illuminazione**

800 000 989 H24

CENTRI RACCOLTA DIFFERENZIATA ORARI

è possibile accedere senza prenotazione

C.R.D. FANO via dei Platani

Lunedì . Mercoledì 13.15-18.00

Martedì . Giovedì . Venerdì . Sabato 7.45-12.30

C.R.D. COLLI AL METAURO via dei Laghi

Lunedì 7.15-12.15 . Giovedì 13.15-18.00 . Sabato 7.45-12.45

C.R.D. PERGOLA via 11 Settembre

Mercoledì 15.00-18.00 . Sabato 9.00-12.00

erbonatura®

erboristeria | fitocosmesi | dietetica

qui trovate prodotti

LIGNE DE
PLANTES

www.lignedeplantes.it

Nel nostro negozio potete trovare tisane, integratori alimentari Bio a base di piante per la depurazione e le naturali difese dell'organismo, insieme ad un'ampia gamma di cosmetica naturale.



ERBONATURA Via Roma
(centro direzionale L'Abbazia)
Fano (PU) 61032
T 0721 824135
info@erbonatura.com
www.erbonatura.com

erb
onat
ura®

erboristeria
fitocosmesi
dietetica

LO SAPEVATE CHE ... BREVI DA FANO

VIA ROMA E LA STRADA NAZIONALE FLAMINIA

a cura di Manuela Palmucci per Lisippo Editore



La strada che da Porta Maggiore arriva fino all'incrocio di Centinarola viene chiamata Via Roma solo dal 1931? In precedenza era Strada Nazionale Flaminia, nome variato ai tempi del Commissario Prefettizio cavalier Tullio Blasi con perfetta delibera podestarile. Il cambiamento doveva, forse, riprendere i legami con i Giardini Roma, nati con la demolizione del Mulino di Porta Maggiore e i lavori eseguiti lungo il tratto Bastione del Nuti, in base al progetto di valorizzazione del 1926.



Abbiamo di nuovo iniziato l'attività equestre.
Veniteci a trovare per lezioni e/o passeggiate
attraverso le nostre colline così speciali.
Siamo a pochi chilometri da Fano nel suo entroterra,
in via Alberone, 5 - Cartoceto.
Venendo da Fano siamo poco prima del ristorante L'Alberone.
Abbiamo disponibilità di boxes per pensione cavalli.



INFORMAZIONI PRESSO L'AGRITURISMO CASALE TALEVI
0721 897767 OPPURE 329 1111919 MARCO
INFORMAZIONI PRESSO LA SCUDERIA 366 1882045 GIORGIO

CASALE TALEVI

Paradiso di Sergio
località Alberone

www.casaletalevi.it - info@casaletalevi.it
0721.897767



CASALE TALEVI
Paradiso di Sergio

www.casaletalevi.it - info@casaletalevi.it

Tel. 0721 897767

I PERSONAGGI VISTI DA MAURO CHIAPPA

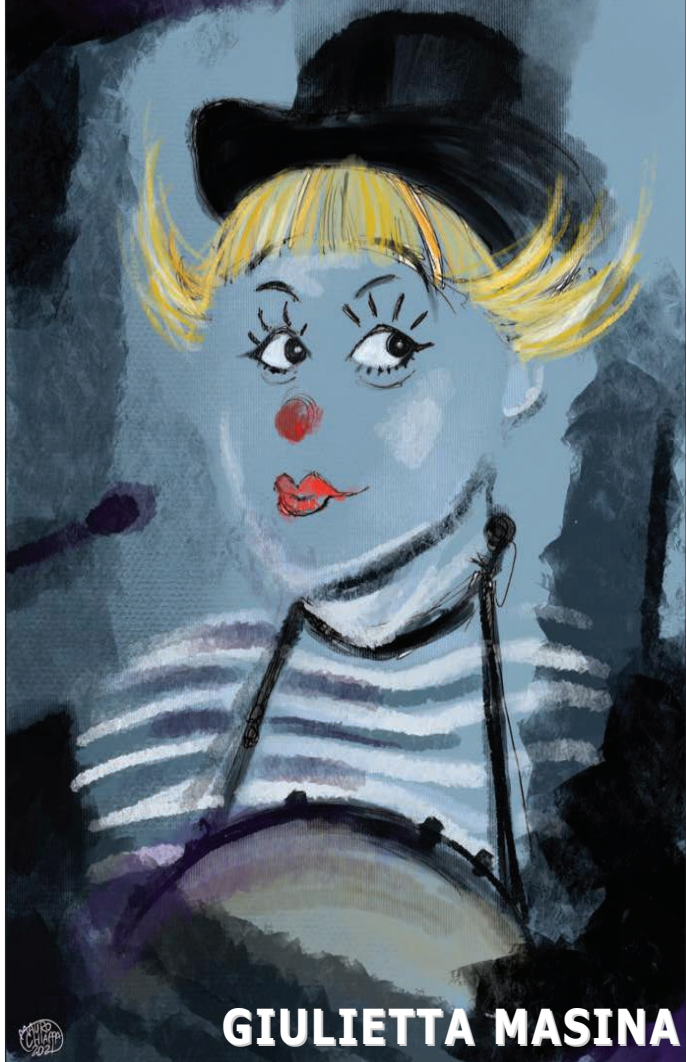

AUTOSCUOLA *Paoloni*

PATENTI

A B C D E CAP CQC

**RECUPERO
PUNTI**

**Via Nini, 5 - FANO - 0721.828203
autoscuolapaoloni@gmail.com**

liveticket®

----> SU **liveticket.it** GLI EVENTI
NON SI FERMANO

liveticket

ORA È ANCHE
EVENTI
IN STREAMING

liveticket
VIDEO
STREAMING

INFO 0721862770 info@liveticket.it

io resto

in SALA

PREVENDITE
www.liveticket.it

PRESTAMPA BIGLIETTI E
PREVENDITE BIGLIETTI ONLINE

SISTEMI DI BIGLIETTERIA SIAE
PER CONCERTI, TEATRI, CINEMA
DISCOTECHE, MUSEI, FIERE, SPORT



www.liveticket.it

liveticket È UN SISTEMA DI BIGLIETTERIA NAZIONALE CREATO
DA **GOSTEC** A FANO - www.gostec.com

SOFTWARE INTERNET SYSTEM



BORGO DEL FARO

Ristorante e Bed&Breakfast

Viale Piceno, 12 - 61032 Fano PU
C +39 348 5313765 - T/F +39 0721 827828
info@borgodelfaro.it

borgodelfaro.it



ANIMALIDO
DOG BEACH



**PRENOTA
IL TUO
OMBRELLONE
PER LA STAGIONE**

Alcuni dei servizi che offre la spiaggia:

- Ampie zone d'ombra con ombrelloni e lettini
- Aree di nebulizzazione per animali e clienti
- Veterinario sempre reperibile
- Ciotole per i visitatori
- Aree deluxe recintate
- Bar enogastronomico
- Corsi di educazione cinofila, area mobility
- Corsi di nuoto per clienti e animali
- Zona toelettatura
- Area giochi per bambini

Possibilità di bagno in acqua



**TI ASPETTIAMO
PER UN APERITIVO
COL TUO AMICO
A 4 ZAMPE!**



Tel. 339 5449041 - Via del moletto - Fano (PU)

[Animalido dog beach](https://www.facebook.com/Animalido-dog-beach) - info@animalido.it - www.animalido.it

LA RICETTA

TAGLIATELLE CALAMARI E FAVE



400 g di tagliatelle fresche
300 g di calamaretti
100 g di fave sbucciate
1/2 bicchiere di vino bianco secco
1 scalogno
20 g di burro
sale
olio extravergine di oliva
pepe

Fare cuocere lo scalogno tritato a fuoco molto basso con l'olio in un tegame, quando lo scalogno diventa trasparente aggiungere i calamaretti puliti e tagliati a striscioline. Lasciare insaporire per dieci minuti e salare. Aggiungere il vino e lasciate evaporare.

Unire le fave, il burro e lasciare cuocere per 20 minuti. Lessare le tagliatelle in abbondante acqua salata, scolarle al dente e passatele nel tegame con il sugo per un minuto. Impiattare e aggiungere pepe macinato fresco.



**Seguici sul quotidiano Fano24.it
e sulle pagine facebook
lisippo, fano24 e sportfano24**

LISIPPO EDITORE - lisippo@libero.it

FARMACIA ERCOLANI



APERTO **08.00 | 20.00**
DA LUNEDÌ A SABATO

P PARCHEGGIO
AD USO ESCLUSIVO

FARMACIA F.lli ERCOLANI | Via Roma 160 | Fano | 0721.863914 - 334 780 6083 | info@farmaciaercolani.eu | www.farmaciaercolani.eu



A33 ex Armata
corso Matteotti, 33 FANO

AMICI SENZA FRONTIERE FANO



“Amici Senza Frontiere” è un’associazione di volontariato costituitasi nel 1999, iscritta al Registro Regionale delle Organizzazioni di Volontariato dal 2014.

Città gemellate con Fano:

Rastatt – Germania – dal 1985

Saint-Ouen-l'Aumône – Francia – dal 1989

St Albans – Inghilterra – dal 1998

Wieliczka – Polonia – dal 2018

Gandia – Spagna – dal 2019-2020

Altri rapporti:

Wolfsburg – Germania – dal 1975 gemellata con la provincia di PU

Contatti:

Sede: via Puccini 22, Fano

Social Network: pagina Facebook “Amici Senza Frontiere Fano”

E-mail: amicisenzafontierefano@gmail.com - Tel.: 3470607725

Strapizzami!



Focacce



Piadine



Pizza



Dolci



Gnocco Fritto



Anche da asporto e a domicilio...
La consegna è gratuita contattandoci in pizzeria

Viale F.lli Cairoli, 66 Fano

Cell. 348 516 0622

 [strapizzamifano](https://www.instagram.com/strapizzamifano)



Centro Sportivo Italiano - Fano
Comitato provinciale
di Pesaro-Urbino



via San Lazzaro 12, (Palas Allende)
tel./fax 0721-801294, cell. 338-7525391

Sito Internet: www.csifano.it

e-mail: csifano@gmail.com csipesaro@gmail.com

***Campioni nello sport, Campioni nella vita:
rivolgiti all'Avis di Fano in via S. Francesco
d'Assisi per la tua donazione di sangue
tel. 0721-803747***

visita il sito internet www.csifano.it
MAGGIO 2021

*Da giugno tornano i Centri Estivi Sportivi csi,
resta informato sulla pagina facebook csi-fano
e nel sito www.csifano.it*



CENTRI ESTIVI SPORTIVI

PER BAMBINE E BAMBINI DAI 3 AI 14 ANNI

ESTATE 2021

STIAMO TORNANDO!

Fano / Calcinelli / Pesaro... e non solo



seguici su Facebook

INFO: Matteo 331 2238374 - www.csifano.it - csifano@gmail.com / pesarourbino@csi-net.it





Centro Medico Arcadia

• Poliambulatorio diagnostico • Fisioterapia • Riabilitazione • Medicina dello sport

**VISITE SPECIALISTICHE
DIAGNOSTICA ECOGRAFICA
DIAGNOSTICA CARDIOLOGICA
DIAGNOSTICA VASCOLARE
MEDICINA DELLO SPORT
FISIOTERAPIA E RIABILITAZIONE**

**via della Giustizia 6/A FANO tel. e fax 0721.830756
www.centromedicoarcadia.it - info@centromedicoarcadia.it**

CRUDELIA

Regia di Craig Gillespie

Un film con Emma Stone, Emma Thompson, Mark Strong, Paul Walter Hauser, Jamie Demetriou

Titolo originale: Cruella.

**Genere Commedia, USA, 2021,
distribuito da Walt Disney**



Crudelia, il nuovo lungometraggio Disney live action, esplora gli esordi ribelli di una delle più celebri antagoniste Disney:

la leggendaria Crudelia De Mon. Il film diretto da Craig Gillespie, che offre un'interpretazione esclusiva di questa cattiva unica nel suo genere, arriverà a maggio nei cinema italiani.

Ambientato nella Londra punk-rock degli anni Settanta, Crudelia è interpretato dall'attrice premio Oscar® Emma Stone nel ruolo della protagonista Crudelia; mentre la vincitrice dell'Academy Award® Emma Thompson è la Baronessa, direttrice di una prestigiosa casa di moda che strappa Crudelia dall'oscurità come stilista emergente.



**A33 ex Armata
Corso Matteotti 33 FANO**



LA LISCIA DA MR.ORI

**PRIMAVERA
ESTATE
2021**

**TI ASPETTIAMO
IN GIARDINO**



**RISTORANTE LA LISCIA DA Mr ORI
VIA PUCCINI, 2 FANO TEL. 0721.838000**

L'OROSCOPO DI AKASH

IL SEGNO DEL MESE



TORO

DAL 21/04 AL 21/05



LE RIVOLUZIONI INTERIORI

Dal 20 aprile al 22 maggio 2021 vivrete un cambio di passo. La concentrazione di pianeti nel vostro segno negli ultimi 10 giorni di aprile, apre la strada all'analisi su chi siete e che cosa volete. Aspetto sollecitato anche dalla Luna Piena in scorpione del 27 per voi una bomba interiore che attiva "la rivoluzione interiore"... E quando il cambiamento è interiore, successivamente lo vedete anche fuori.

Marte che sta transitando nel cancro, vi sostiene nell'azione, vi aiuta nella percezione di ciò che è buono o no per voi. Sarete più ricettivi e sensibili ecco perché vi invito anche a non reagire d'istinto, ma riflettere prima di compiere un passo importante.

Tuttavia, con un cielo così, faccio fatica ad invitarvi alla pazienza perché in questi anni il transito di Urano vuol proprio velocizzare le decisioni e Marte in cancro, nonché Venere in gemelli per tutto il mese, vi stimolano al movimento. Quindi, va trovata una via di mezzo. Quando percepite che è il momento giusto, quando sentite che il movimento è pronto per essere compiuto, fatelo anche se non avete tutte le certezze che in tempi "normali" avreste a disposizione.

A cura di Francesco Ballarini 393.2323968

25TH ANNIVERSARY

etabeta
SERIGRAFIA

PER LA TUA PUBBLICITA' SCEGLI NOI

**LISIPPO EDITORE DAL 1992 E'
PRESENTE CON LE SUE TESTATE
LISIPPO, INFORMATUTTO, FANO24,
FORZA ALMA,
L'ANNUARIO DI FANO,
E TRE PAGINE FACEBOOK:
fano24, sportfano24, lisippo**



LISIPPO EDITORE
lisippo@libero.it - 335.6522287

Vetreria



Riflesso

VETRERIA RIFLESSO

Vetri

**Specchi
Mensole**

Lampade

**Oggettistica
in vetro**

Inferriate

**Tende
da sole**

**Infissi
PVC**

**Infissi
in
alluminio**

Via del commercio , 8/A Telefono : 0721/803937

info@vetreriariflesso.com www.vetreriariflesso.com



**PASSAGGI
FESTIVAL**

Libri vista mare

FANO, 18-25 GIUGNO

www.passaggifestival.it

D'infinito e provvisorio



non v'accorgete noi che noi sian ermi nati a formar l'angelica farfalla



Con la collaborazione del
COMUNE DI FANO
Assessorato alla Cultura e
Beni Culturali

faNo



**REGIONE
MARCHE**