

informa tutto

AGOSTO
2022



Roberta Pascucci

IL GECKO

• LA PIZZA •
FANO

EAT IN - TAKE AWAY

🌶️ 0721 805287

CONSEGNE A DOMICILIO

🍷 Via G. Gabrielli 99

PIZZA • FRITTI • PIADINE

live free • enjoy love • eat pizza!

MENU





**BORGO
DEL
FARO**
RISTORANTE E BED&BREAKFAST

Viale Piceno, 12 - 61032 Fano PU

C +39 348 5313765

T/F +39 0721 827828

info@borgodelfaro.it

borgodelfaro.it



POLIZIA - SERVIZI VARI PRONTO INTERVENTO - COMANDI MILITARI

Carabinieri

pronto intervento

tel. 112 - 814700

Capitaneria di porto

via N. Sauro - tel. 801329

Polizia Stradale

tel. 863891

Guardia Di Finanza

viale Kennedy, 25

tel. 0721/824388

Vigili Del Fuoco

Via Flaminia

tel. 863222

Polizia Municipale

via mura malatestiane 2

tel. 887715 - 887716

Commissariato

via della Costituzione

tel. 83351

MUNICIPIO

Centralino tel. 8871

(Ufficio del Sindaco)

tel. 887200

Questura tel. 113

Ufficio Informazioni 887523

Biblioteca 887473

ENEL (segnalazioni guasti)

tel. 807631

GAS tel. 81481

ACQUEDOTTO tel. 81481

POSTE E TELEGRAFI

tel. 808658

Aeroporto di Fano 829745

RADIO TAXI

tel. 834016

Soccorso stradale ACI 803116

Telefono azzurro tel. 19696

IL COMANDANTE BOSCH E IL SUO EQUIPAGGIO VI ASPETTANO



Ristorantino in spiaggia Baia Marina via Nasse sn FANO - 0721.800398



Ristorante Baia Marina baiamarina65@gmail.com - 333.6182325

Fuorirotta

SIAMO APERTI TUTTI I GIORNI PRANZO E CENA

Fuorirotta - Viale Adriatico, 17/c - Fano
0721.830558 - fuorirotta.fano@gmail.com - seguici su  

SERVIZI SANITARI PRONTO SOCCORSO

Ospedale S. Croce

via Veneto 4 tel. **8821** (centralino)

Pronto Soccorso 0721.882841

TRIAGE - 0721.882244

Emergenza ambulanze

118

Medico di guardia

tel. 0721.1932261

TAXI Croce Rossa Italiana

3348166812 FAX 0721.821218

Poliambulatorio

tel. 0721.1932845

Prevenzioni

tumori femminili

tel. 800710977

Guardia Veterinaria

0721.7211

Consultorio

0721.1932856 - 1932821

URP UFFICIO RELAZIONI CON IL PUBBLICO A.V. 1

NUMERO VERDE 800 014 433

0721.1932700

DALLE 10 ALLE 12 DAL LUNE-
DI AL VENERDI

CENTRO UNICO PRENOTAZIONI REGIONALE
PER PRENOTARE VISITE ED ESAMI DIAGNOSTICI NELLE
MARCHE - NUMERO VERDE GRATUITO

800-098.798

dal Lunedì al Venerdì 8.00 - 18.00 - Sabato 8.00 - 13.00



CENTRO MEDICO RIABILITATIVO ALGOS
Via del Fiume, 53/E FANO - Tel. 0721.826556
WWW.ALGOSFANO.IT

MUSICA a cura di *Luca Valentini*

L'Album del Mese

NEIL YOUNG WITH CRAZY HORSE

TOAST

L'album registrato da Neil Young oltre venti anni fa ai Toast Studios di San Francisco viene finalmente pubblicato ed è subito leggenda.

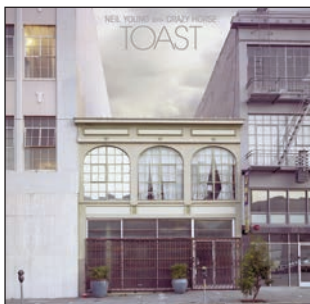

“Toast” è l’album perduto e ritrovato di Neil Young, realizzato insieme alla sua band di supporto Crazy Horse, gruppo che, a fasi alterne, accompagna Young dalla fine degli anni '60 e formato, tra gli altri, da Frank "Poncho" Sampedro, chitarra e voce, Billy Talbot, basso e Ralph Molina, percussioni e voce. Sono sette i brani contenuti in “Toast”, tre inediti e le altre sono rielaborazioni di canzoni contenute in “Are You Passionate” pubblicato nel 2003. L’uscita dell’album è stata anticipata dal singolo “Standing in the Light of Love”, brano elettrico ‘on the road’ che ricorda le cose migliori dei Crazy Horse. Altro pezzo in pieno stile ‘Young with Crazy Horse’ è “Goin’ Home”. “Timberline” racconta la storia di un boscaiolo senza lavoro in piena crisi esistenziale. “Gateway of Love” è un lunghissima canzone (oltre 10 minuti di durata) in cui Young vuole riflettere sul nostro futuro. Mentre l’apertura di “Toast” è piuttosto sdolcinata con “Quit”, la chiusura è invece alquanto ‘scontrosa’ con “Boom Boom Boom”. Abbastanza cupo è anche il brano “How Ya Doin’?”. “Toast”, disponibile in doppio LP e CD, è pubblicato dall’etichetta discografica Reprise Records.

FLORIDA
RISTORANTE • PIZZERIA

zona Lido - via Simonetti, 31 - FANO Tel. 0721.823966

DALLA VECCHIA ZIA ADA



CI STATE A CUORE

DALLA VECCHIA ZIA ADA

VIALE ROMAGNA 83 - 0721 820797

ORARI BIBLIOTECHE



Mediateca Montanari - Memo

Piazza Pier Maria Amiani s.n., 61032 Fano (PU)
(dal 16 giugno al 15 settembre) 0721 887343

lunedì, martedì e venerdì: 15.00 - 20.00

mercoledì: 9.00 - 13.00 // 15.00 - 20.00

giovedì: 15.00 - 23.00

sabato: 9.00 - 13.00 domenica: chiuso

www.mediatecamontanari.it - memo@comune.fano.pu.it

Dedalo Informagiovani di Fano - sportello informativo rivolto a giovani dai 16 ai 35 anni.

Servizi offerti: Redazione CV, Informazioni su Offerte di lavoro, Corsi di formazione, opportunità estere, apprendimento linguistico, volontariato e tanto altro.

Per info e appuntamenti 0721.887837 o scrivere una mail informagiovani@comune.fano.pu.it

FB <https://www.facebook.com/Dedaloinformagiovani/>

Biblioteca Federiciana

Via Castracane 1, 61032 Fano (PU)

(dal 16 giugno al 15 settembre)

da lunedì a venerdì: 8.30 - 14.00

sabato e domenica: chiuso

Tel. 0721 887473

www.bibliotecafedericiana.it



BIBLIOTECA
FEDERICIANA

Sala Manoscritti

mercoledì: 9.30 - 12.30

Emeroteca

martedì: 9.30 - 12.30



IL TAPPEZZIERE

TENDAGGI
INTERNI ED
ESTERNI
TAPPEZZERIA
IN STOFFA
E IN PELLE

di CAMPANELLI ATHOS & C. snc
FANO via G. Bruno, 11
Tel. 0721.809321

Vetreria



Riflesso

VETRERIA RIFLESSO

Vetri

**Specchi
Mensole**

Lampade

**Oggettistica
in vetro**

Inferriate

**Tende
da sole**

**Infissi
PVC**

**Infissi
in
alluminio**

Via del commercio , 8/A Telefono : 0721/803937

info@vetreriariflesso.com www.vetreriariflesso.com

PER LA TUA PUBBLICITA' SCEGLI NOI

**LISIPPO EDITORE DAL 1992 E'
PRESENTE CON LE SUE TESTATE
LISIPPO, INFORMATUTTO, FANO24,
FORZA ALMA,
L'ANNUARIO DI FANO,
E TRE PAGINE FACEBOOK:
fano24, sportfano24, lisippo**



LISIPPO EDITORE
lisippo@libero.it - 335.6522287

ESCURSIONI AGOSTO

SENIGALLIA E PORTONOVO: SPIAGGIA DI VELLUTO E MARE COLOR SMERALDO

Senigallia chiamata la “Spiaggia di Velluto” per la sua caratteristica sabbia morbida al tatto. Come lasciarsi sfuggire quindi una passeggiata sulla spiaggia che Senigallia vanta di ben 14 km. Lungo la passeggiata ecco imbattersi nella famosa Rotonda a Mare che, nata per scopi idroterapici e ricreativi, oggi accoglie mostre e convegni.

Se poi ci si sposta verso il centro si capisce quanto sia viva ed elegante. Passeggiare da: Piazza Garibaldi fino al Palazzo del Comune con la sua Fontana del Nettuno; poi alla Rocca Roveresca e al Foro Annonario, due luoghi di interesse da non perdere. Se poi si viene a

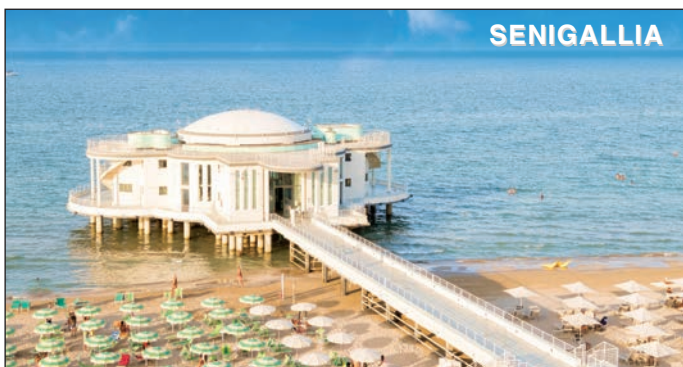

conoscenza che non tanto lontano da Senigallia esiste una realtà naturalistica senza eguali, dove addirittura si alleva un tipo di mitile unico che vive solo in quella zona allora, via di corsa, allacciamo la cintura e partiamo per la prossima destinazione!

Portonovo una realtà esclusiva delle Marche, viene anche definita la Baia Verde per la sua peculiarità di essere completamente immersa nella natura del Parco del Conero e lontana dalle strade più trafficate. Mare da sogno, stabilimenti balneari, attività all'aria aperta e relax, tutto questo ci viene regalato da questo gioiello. Tra le varie attrattive



una su tutte è un raro esempio di fortificazione costiera del 1800, proprio in riva al mare. Proprio qui si può godere della tradizione enogastronomica locale e gustare tra le tante tipicità locali come lo “stoccafisso all’ anconitana” anche i famosi “Moscioli” selvatici di Portonovo (attenzione l’accento sulla prima “o”), molluschi tipici proprio della Baia di Portonovo e presidio Slow Food. Con il termine “Mosciolo” si intende un mitilo pescato a Portonovo, più precisamente nel tratto di



mare che va da Pietralacroce ai Sassi Neri di Sirolo. Viene pescato con l’aiuto di un subacqueo che munito di appositi rampini strappa il mosciolo dagli scogli. I Moscioli sono ottimi in impepata, arrosto, con gli spaghetti e alla marinara.

Dopo un pranzo eccezionale è d’obbligo una passeggiata sulla battigia, questa volta di ciottoli levigati dove il mare sbattendovici produce un suono unico. Quindi avanti verso la Torre di Portonovo e la Chieda di Santa Maria di Portonovo, scoprendo anche tutte le altre bellissime spiagge di Portonovo.

Alla fine di questo itinerario possiamo veramente affermare che Senigallia e Portonovo sono proprio due realtà che vi faranno innamorare!

Durata itinerario: dalla mattina al tardo pomeriggio

Km da percorrere: 40

mezzi consigliati: auto, moto

Per i dettagli visitate il sito <http://www.discoverymarche.blog>





ITALIA - EUROPA

**TERAPIA INTENSIVA
ANTINFIAMMATORIA
CONTRO IL DOLORE ARTROSICO
NON INVASIVA
ONDE SONICHE - RADIOFREQUENZE - OZONO**

Per appuntamenti

FANO - PESARO Tel. 333.9129395

info@sonotronitalia.com - www.sorazon.it

FARMACIE DI TURNO

20 AGOSTO

VANNUCCI

Via Cavour 2 tel.803724

domenica aperto

orario continuato 8 - 22

5-18-31 AGOSTO BECILLI

via s. Lazzaro 18/d

tel.803660

10-23 AGOSTO S. ELENA

viale D. Alighieri 52

tel.801307

15-25 AGOSTO PORTO

viale 1° maggio, 2

tel.803516

4-17-30 AGOSTO PIERINI

via Gabrielli 59/61

2-15-28 AGOSTO

S.ORSO COMUNALE

via S. Eusebio, 12

tel.830154

6-16-26 AGOSTO

MOSCIONI E CANTARINI

via flaminia 216 Cuccurano

aperto domenica 8,30/13-15/20

850888

1-14-27 AGOSTO ERCOLANI

via Roma, 160

tel.863914

orario continuato 8 - 20

3-16-29 AGOSTO RINALDI

via Negusanti, 9

tel.803243

11-24 AGOSTO GIMARRA

SNAN 109/A - tel.831061

6-19 AGOSTO STAZIONE

Piazzale della stazione, 6

tel. 830281

13-26 AGOSTO GAMBA

piazza Unità d'Italia 1

tel.865345

7 AGOSTO CENTINAROLA

via Brigata Messina 92/a

tel.840042

9-22 AGOSTO

CANALE ALBANI

via Canale Albani, 7

tel.620087

8-21 AGOSTO CENTRALE

corso Matteotti 143 tel.803452



FARMACIA
VANNUCCI

www.farmaciovannucci.it

**ORARIO CONTINUATO
DALLE 8 ALLE 22
7 GIORNI SU 7**



**UNA SICUREZZA
ANCHE LA DOMENICA!**

Fano via Cavour, 2 - t. **0721 803724**



RICEVITORIA - EDICOLA ONDEDEI
di
ONDEDEI Raffaella & Beatrice
Centro Comm.le Metauro
FANO Via Einaudi, 30

EDICOLA Ondedei Raffaella & Beatrice via Einaudi, 30 Centro C.le Metauro
61030 Bellocchi di Fano (PU) - Tel. e Fax 0721.855173

ORARI SANTE MESSE

chiesa	prefestivo	festivo	feriale
Duomo	18,00	11,00 - 17,30	9,00
S. Maria Nuova	19,00	9,30 - 19,00	9,30 - 18,30
S. Paterniano	18,00	8,00 - 11,30 - 18,00	8,00 - 18,00
S. Tommaso	8,30		8,30 - 17,30
Carmine	17,00	9,00 - 11,00	17,00
Roncosambaccio	18,30		
Villa San Biagio		10,30	
Gran Madre di Dio	18,00	8,30 - 11,00 - 17,00	18,00
San Cristoforo	8,30	8,00 - 10,00 - 11,30 - 17,30	8,00 (lun. ven. 17,30)
San Giuseppe al Porto	17,00	7,30 - 9,30 - 11,00 - 17,00	7,30 - 17,00
San Marco (Sass.)	18,00	8,30 - 11,15	17,30
San Marco (via Nolfi)		10,00	7,30
San Paolo (Vallato)	18,00	11,00 - 18,30	18,00
Santa Teresa		9,00	
San Giovanni Bosco		9,30	17,30
Ospedale S. Croce		6,30	6,30
San Pio X		8,30 - 11,00	7,10 merc. sab. - 19,10 lun. mart. giov. ven.
Cimitero Urbano		10,00	7,45
Santa Famiglia	19,00	8,00 - 11,00 - 17,30	7,00
Santa Maria Goretti	19,00	8,30 - 11,00 - 18,00	8,00 lun. mart. merc. - 19,00 giov. ven. sab.
Tre Ponti		10,00	
S Sebastiano Bellocchi	19,00	8,30 - 11,00 - 17,00	19,00
Fenile	19,00	11,00	19,00
Carignano		9,00	
Sant'Andrea (Carmelitane)		9,00	lun. sab. 7,30
Centinarola	18,00	8,00 - 11,00	17,30
Cuccurano	18,00	9,00 - 11,00	18,30
Torrette		9,00 - 10,30	giov. 16,00
Metaurilia	17,00	10,00	
Ponte Metauro		7,30 - 11,00 - 17,30	lun. sab. 7,30
Rosciano	19,00	9,00 - 11,00	8,30
Montegiove		10,00	
San Cesareo	20,00	9,00 - 11,00	20,00
Sant. Beato Sante	17,00	7,30 - 9,00 - 11,00 - 16,00 - 17,30	17,00



VIVI LO SPORT

1 campo di CALCETTO
di ultima
generazione

2 campi da TENNIS
terra rossa
e cemento

3 campi da PADEL



Prenotazioni:
APP: Playtomic
3920026464
 **almapark2021**



Marrakech, Beni Mellal, Fes, Meknes,
Casablanca. Pensione Completa.

Partenze Settembre e Ottobre.

PREZZO FINITO

A partire da

€ 950 a persona



Palermo, Erice, Marsala, Agrigento, Piazza
Armerina, Siracusa, Etna, Catania.
Trattamento di Pensione Completa.

Partenze Settembre e Ottobre.

PREZZO FINITO

A partire da

€ 930 a persona



Malaga, Granada, Cordoba, Siviglia,
Jerez, Gibilterra.. Mezza Pensione.

Partenza 30 Ottobre.

PREZZO FINITO

A partire da

€ 1.580 a persona

Quote e disponibilità da verificare in fase di prenotazione



15° MUNDIALITO SPETTACOLARE!



Luglio è il mese del Mundialito e quella di quest'estate è stata un'edizione bellissima con l'organizzazione CSI FANO - Alma Juventus Fano. Alta qualità tecnica, gioco gagliardo ma correttissimo, squadre attrezzate per la competizione e tantissimi gol.

Ha vinto il Borgo del Faro di Gianluca Boiani che al termine di una combattuta finale ha avuto la meglio sul Circolo Arci Rosciano di Nicola Camilloni per 8 - 6.

Nelle semifinali, i primi hanno avuto ragione del Valley Café per 4 - 3 mentre il Rosciano ha piegato i Condorelli per 5 - 3.

Tutte le partite sono state tirate e corrette.

Ai quarti hanno lasciato il torneo Fantasy Pizza

con Valley Café per 4 - 5; Verde Vitali ha

lasciato strada ai Condorelli solo dopo i rigori

per 7 - 8; L'Autocarrozzeria Metaurense ha

lasciato spazio al Circolo Arci Rosciano dopo

un pirotecnico 7 - 10; ed infine i giovanissimi

del Ristorante Da Ciarro hanno perso con i vin-

citori del Mundialito del Borgo Del Faro.

Migliore Giocatore Nicola Camilloni.

Capocannoniere Michele Mencarelli con 16

reti seguito da Nicola Camilloni 11 Federico

Latini 10 e Andrea Mencarelli 8



**CAPOCANNONIERE
M. MENCARELLI**



**MIGLIOR GIOCATORE
N. CAMILLONI**



**15° MUNDIALITO - CSI FANO - ALMA JUVENTUS FANO
1° CLASSIFICATO BORGO DEL FARO**



**15° MUNDIALITO - CSI FANO - ALMA JUVENTUS FANO
2° CLASSIFICATO CIRCOLO ARCI ROSCIANO**

IL LIBRO

LE RAGAZZE DELLA LIBRERIA BLOOMSBURY

di Natalie Jenner
mondadori

È il 1949 e Londra guarda con fiducia alla ripresa economica del dopoguerra. In Lamb's Conduit Street, nel centro della città, la libreria Bloomsbury sembra ancorata saldamente al passato: gestita con piglio severo e conservatore dal direttore Herbert Dutton, è organizzata secondo cinquantuno regole inviolabili e una gestione tutta al maschile che non dà alcuno spazio alle tre straordinarie commesse che ci lavorano. Vivien è rimasta sola dopo che il fidanzato è stato ucciso in guerra, e la sua vita è resa ancora più complicata dall'insopportabile spocchia di Alec McDonough, responsabile del reparto narrativa. Grazie al lavoro in libreria, Grace mantiene la famiglia, barcamenandosi tra l'esaurimento del marito, il senso del dovere e i suoi sogni irrealizzati. Evie è l'ultima arrivata: tra le prime donne a laurearsi a Cambridge, si è vista negare un ruolo accademico in favore di un collega – maschio – meno promettente di lei. Tre donne brillanti e intraprendenti che hanno la strada continuamente sbarrata da uomini meno capaci e più arroganti di loro. Finché un improvviso malore del direttore e il ritrovamento di un prezioso libro non forniscono l'occasione per un radicale e fantasioso cambio della guardia.

Attraverso il microcosmo della libreria Bloomsbury, Natalie Jenner parla del magico potere delle donne e di come, oggi non meno di allora, faticano a farsi largo in ambienti ritagliati a misura d'uomo. E racconta gli atti rivoluzionari di cui è capace il sodalizio femminile, senza dimenticare mai il potere dei libri e della letteratura che, come un filo prezioso, tesse una rete indistruttibile di conforto e sicurezza.

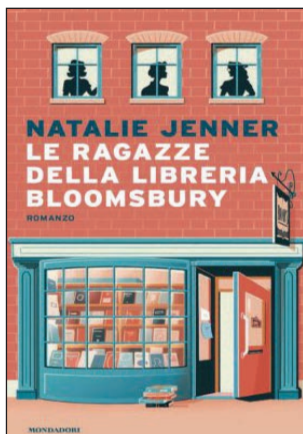



Yankee
RISTORANTE
PIZZERIA



viale Ruggeri - Fano
0721.807748 - 366.1020014



ASET



Dubbi nella
differenziata?

Prova **Junker app!**



**Numeri utili
ed orari d'apertura
al pubblico**

www.asetservizi.it

ASET S.p.A.

Fano, Via L. Einaudi, 1

Sede Legale

Direzione Amministrativa

T 0721.83391 - F 0721.855256

dal Lunedì al Venerdì 8.30 / 12.30

Ufficio Commerciale

T 0721.81481 - F 0721.814832

ufficio.clienti@asetservizi.it

dal Lunedì al Venerdì 8.30 / 16.30

Sabato 8.30 / 12.30

Farmacie Comunali, tanti servizi a portata di mano

FARMACIA DI SANT'ORSO

VIA S. EUSEBIO 12 - FANO

T/F 0721.830154

FARMACIA DI GIMARRA

VIALE ROMAGNA 133/F - FANO

T/F 0721.831061

FARMACIA STAZIONE

PIAZZALE DELLA STAZIONE - FANO

T/F 0721.830281

FARMACIA FANOCENTER

VIA L. EINAUDI 30 - FANO

T 0721. 855884 - F 0721.859427

FARMACIA DI MAROTTA

VIA P.FERRARI 33 - MAROTTA

T/F 0721.969381

FARMACIA DI PIAGGE

VIA ROMA 105 - PIAGGE

T/F 0721.890172

FARMACIA DI CANTIANO

PIAZZA LUCEOLI 25 - CANTIANO

T/F 0721.783092

Servizio Igiene Ambientale

**Raccolta Domiciliare Rifiuti Ingombranti
e Segnalazioni**

800 997 474 - dal lun al ven 8.00 / 20.00

- sab 8.00 / 13.00

Servizio Verde Pubblico

800 995 070 - dal lun al ven 8.00 / 13.30

Servizio Idrico Utenti

800 994 950 - dal lun al ven 8.00 / 20.00

- sab 8.00 / 13.00

**Servizio Emergenza Ciclo Idrico Integrato
e Pubblica Illuminazione**

800 000 989 H24

CENTRI RACCOLTA DIFFERENZIATA ORARI

è possibile accedere senza prenotazione

C.R.D. FANO via dei Platani

Lunedì . Mercoledì 13.15-18.00

Martedì . Giovedì . Venerdì . Sabato 7.45-12.30

C.R.D. COLLI AL METAURO via dei Laghi

Lunedì 7.15-12.15 . Giovedì 13.15-18.00 . Sabato 7.45-12.45

C.R.D. PERGOLA via 11 Settembre

Mercoledì 15.00-18.00 . Sabato 9.00-12.00

erbonatura®

erboristeria | fitocosmesi | dietetica

qui trovate prodotti

LIGNE DE
PLANTES

www.lignedeplantes.it

Nel nostro negozio potete trovare tisane, integratori alimentari Bio a base di piante per la depurazione e le naturali difese dell'organismo, insieme ad un'ampia gamma di cosmetica naturale.



ERBONATURA Via Roma
(centro direzionale L'Abbazia)
Fano (PU) 61032
T. 0721 824135
info@erbonatura.com
www.erbonatura.com

erb
onat
ura®

erboristeria
fitocosmesi
dietetica

LO SAPEVATE CHE... BREVI DA FANO

DUE ANTONIO PER LA STESSA PIAZZA

a cura di Manuela Palmucci per Lisippo Editore



Piazza Sant'Antonio (251-356) abate fine Settecento e piazza Antonio Costanzi (1436-1490) umanista, come si presenta oggi. Due Antonio per una stessa piazza





DA 50 ANNI AL VOSTRO SERVIZIO

RISOLVIAMO I TUOI PROBLEMI

SOPRALLUOGHI E PREVENTIVI GRATUITI

**CONSEGNA E INSTALLAZIONE A DOMICILIO DI QUALSIASI
PRODOTTO CON PERSONALE INTERNO
E MASSIMA SICUREZZA**



**VAGNINI DA 50 ANNI E'
LO SPECIALISTA NEGLI
ELETTRODOMESTICI DA
INCASSO,
SOSTITUZIONE E
INSTALLAZIONE SU
QUALSIASI TIPO
DI CUCINA.**

**VAGNINI RISOLVE
I TUOI PROBLEMI
TI PROPONE,
TI CONSEGNA
E TI SEGUE
IN ASSISTENZA**



**RINFRESCA LA TUA ESTATE
CON I NOSTRI CONDIZIONATORI**

**PER QUALSIASI INFORMAZIONE
CHIAMACI 0721.864698 O VIENICI A TROVARE**

**VAGNINI ELETTRODOMESTICI - VIA FLAMINIA, 86
ROSCIANO DI FANO TEL. 0721.864698 -
www.vagninielettrodomestici.it**

la vignetta di Mauro Chiappa



■ AUTOSCUOLA *Paoloni* ■

PATENTI

A B C D E CAP CQC

RECUPERO
PUNTI

Via Nini, 5 - FANO - 0721.828203
autoscuolapaoloni@gmail.com



**PRENOTA
IL TUO
OMBRELLONE
PER LA STAGIONE**

Alcuni dei servizi che offre la spiaggia:

Ampie zone d'ombra con ombrelloni e lettini

Aree di nebulizzazione per animali e clienti

Veterinario sempre reperibile

Ciotole per i visitatori

Aree deluxe recintate

Bar enogastronomico

Corsi di educazione cinofila, area mobility

Corsi di nuoto per clienti e animali

Zona toelettatura

Area giochi per bambini

TI ASPETTIAMO
PER UN APERITIVO
COL TUO AMICO
A 4 ZAMPE!



Possibilità di bagno in acqua



Tel. 339 5449041 - Via del moletto - Fano (PU)

Animalido dog beach - info@animalido.it - www.animalido.it



ALMA PARK

(EX PLAY TIME)

via Calamandrei

Prenotazioni:

APP: Playtomic

3920026464

[almapark2021](https://www.instagram.com/almapark2021)

VIVI LO SPORT

**1 campo di CALCETTO
di ultima generazione**

**2 campi da TENNIS
terra rossa e cemento**

3 campi da PADEL

LA RICETTA

PARMIGIANA DI SARDE E MELANZANE

Ingredienti

Melanzane 150 g
Sarde 100 g
Polpa di pomodoro 150 g
Aneto q.b.
Grana Padano DOP q.b.
Mozzarella 125 g
Aglio 1 spicchio
Olio extravergine d'oliva q.b.
Sale e Pepe q.b.



Procedimento

Dopo aver tagliato a rondelle le melanzane cuocerle sulla griglia. In un tegame far rosolare l'aglio con l'olio, unire la polpa di pomodoro regolare di sale e pepe e lasciare cuocere per 10 minuti a fuoco moderato. Unire l'aneto tritato e togliere l'aglio.

Togliere la testa alle sarde diliscarle lavarle e asciugarle, disporle su una placca da forno con un filo di olio e lasciare cuocere in forno caldo a 200° per 5 minuti.

In una pirofila mettere uno strato di melanzane, uno strato di pomodoro e qualche sarda regolare di sale e cospargere di grana, ripetere le operazioni fino ad esaurimento degli ingredienti infine aggiungere la mozzarella tagliata a fettine. Cuocere in forno caldo a 200° per 30 minuti.

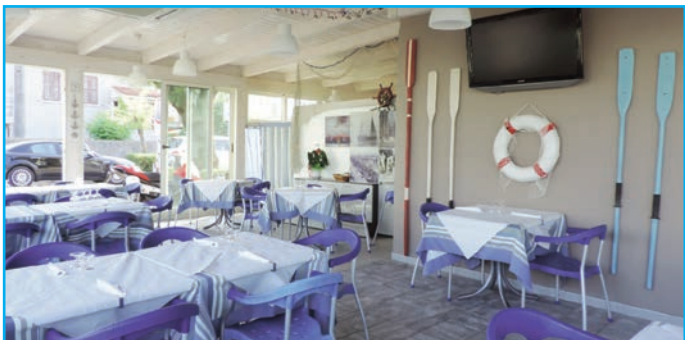

Ristorantino BARCHETTA

Specialità Pesce

viale Adriatico, 17 FANO - Tel. 0721.824211

FARMACIA ERCOLANI



PARCHEGGIO
AD USO ESCLUSIVO

APERTO

08:00 | 20:00

DAL LUNEDÌ AL SABATO

VIA ROMA 160 | FANO (PU) | TEL. **0721.863914**

info@farmaciaercolani.eu **CELL. 334 780 6083**





SALDI DI FINE STAGIONE



DELSIENA
1953



GANT



A33 ex Armata
corso Matteotti, 33 FANO

Amici Senza Frontiere triennio 21-24

Direttivo:

Massimiliano Barbadoro - presidente

Gaetano "Nino" Bonazelli - vice-presidente

Sauro Berluti - segretario

Raffaella Pecorelli - tesoriere

Francesco Gaggi - consigliere

Daniele Carboni - consigliere

Liliana Letizi - consigliere

Mauro Tonti - consigliere

Claude Bornens - consigliere

Collegio dei revisori dei conti:

Elmo Santini - presidente

Cosimo Chiarelli - componente effettivo

Gianluca Vitali - componente effettivo

Aldo Scalera - componente supplente



1992-2021



DA 30 ANNI IL LISIPPO E' NELLE CASE DEI FANESI



Centro Sportivo Italiano - Fano
Comitato provinciale
di Pesaro-Urbino aps



via San Lazzaro 12, (Palas Allende)
tel./fax 0721-801294, cell. 338-7525391

Sito Internet: www.csifano.it

e-mail: csifano@gmail.com csipesaro@gmail.com

Campioni nello sport, Campioni nella vita:
rivolgiti all'Avis di Fano in via S. Francesco d'Assisi
per la tua donazione di sangue tel. 0721-803747

visita il sito internet www.csifano.it

AGOSTO 2022



CENTRI ESTIVI SPORTIVI

PER BAMBINE E BAMBINI DAI 3 AI 14 ANNI

ESTATE 2022

STIAMO TORNANDO!

Fano / Calcinelli / Pesaro... e non solo



Seguici su Facebook

INFO:

Matteo 331 2238374

www.csifano.it

csifano@gmail.com / pesarourbino@csi-net.it



Quota: 50 € a settimana
+ 10€ di iscrizione
Secondo figlio 25 €
Pranzo 6 €

► LUCAMARINIGRAFICI.IT



BIONDI ALCEIDE EREDI
PROFESSIONAL THINGS
call 071/800000000 di viale della Repubblica 100



STUDIO DENTISTICO

STUDIO DENTISTICO S.R.L. di Fano (PS)

Dott. Buscia Marco

Tel. 0721 054569

Via P. Strada, 30 - 61021 S. Benedetto (Fano) (PS)



RISTORANTE PIZZERIA
Yankee

Viale B. Risorgimento 15 - FANO
Tel. 0721.807748





Centro Medico

ARCADIA



Centro Medico

FISIOSPORT

**Poliambulatorio Diagnostico
Fisioterapia e Riabilitazione
Medicina dello Sport
Medicina Estetica**

ARCADIA via della Giustizia, 6/A **FANO** - 0721.830756

FISIOSPORT via della Giustizia, 10/B **FANO** - 0721.856145

FISIOSPORT via Oberdan, 74 **FOSSOMBRONE** - 0721.856145

CRIMES OF THE FUTURE

Regia di David Cronenberg. Un film Da vedere 2022 con Kristen Stewart, Viggo Mortensen, Léa Seydoux, Scott Speedman, Lihi Kornowski. Genere Fantascienza, - USA, 2022, durata 107 minuti. Uscita 24 agosto 2022



L'artista Saul Tenser e la sua assistente Caprice eseguono performance di asportazione di nuovi organi di natura tumorale dal corpo dello stesso Tenser. Quando i due decidono di registrare il brevetto dei nuovi organi generati nel corpo dell'artista, il loro percorso incrocia quello di una setta dedita a mangiare plastica, già nel mirino delle forze dell'ordine dell'unità Nuovo Vizio.....



**A33 ex Armata
Corso Matteotti 33 FANO**



ideostampa

LITOGRAFIA SERIGRAFIA DIGITALE

www.ideostampa.com

RISTORANTE LA LISCIA DA Mr ORI

LA LISCIA
DA Mr ORI

FEATURING



**RISTORAZIONE DI QUALITA'
IN CITTA' DAL 1991**

***SENTIRSI
IN FAMIGLIA***

**SIAMO APERTI TUTTI I GIORNI
A PRANZO E CENA**



**RISTORANTE LA LISCIA DA Mr ORI
VIA PUCCINI, 2 FANO TEL. 0721.809781**

L'OROSCOPO DI AKASH

IL SEGNO DEL MESE



LEONE

DAL 23/07 AL 22/08



LASCIARE ANDARE

Se in questi anni (dal 2020) avete seguito i consigli di Saturno e avete cambiato alcune cose che dovevano essere cambiate, allora oggi raccoglierete i frutti di ciò che avete, anche con sacrificio, seminato. Se invece avete opposto resistenza, adesso Saturno, nel suo ultimo passaggio retrogrado, vi chiede il conto. La quadratura di Marte e Urano congiunti in toro vi sprona a darvi una nuova forma, un nuovo valore. Che sia tempo di lasciare qualcosa che da tempo vi crea problemi?

Dal 12 avrete Venere alleata per qualche settimana che vi renderà questo periodo giusto per andare in vacanza o godervi maggiormente la vita. Sarete belli e affascinanti come pochi riescono!

***A cura di Akash - Consulente Astrologico
Costellazioni Familiari - 393.2323968***

25TH ANNIVERSARY

etabeta
SERIGRAFIA