

informa tutto

SETTEMBRE
2022



Roberta Pascucci

IL GECKO

• LA PIZZA •
FANO

EAT IN - TAKE AWAY

🌶️ 0721 805287

CONSEGNE A DOMICILIO

🍷 Via G. Gabrielli 99

PIZZA • FRITTI • PIADINE

live free • enjoy love • eat pizza!

MENU





**BORGO
DEL
FARO**
RISTORANTE E BED&BREAKFAST

Viale Piceno, 12 - 61032 Fano PU

C +39 348 5313765

T/F +39 0721 827828

info@borgodelfaro.it

borgodelfaro.it



POLIZIA - SERVIZI VARI PRONTO INTERVENTO - COMANDI MILITARI

Carabinieri

pronto intervento

tel. 112 - 814700

Capitaneria di porto

via N. Sauro - tel. 801329

Polizia Stradale

tel. 863891

Guardia Di Finanza

viale Kennedy, 25

tel. 0721/824388

Vigili Del Fuoco

Via Flaminia

tel. 863222

Polizia Municipale

via mura malatestiane 2

tel. 887715 - 887716

Commissariato

via della Costituzione

tel. 83351

MUNICIPIO

Centralino tel. 8871

(Ufficio del Sindaco)

tel. 887200

Questura tel. 113

Ufficio Informazioni 887523

Biblioteca 887473

ENEL (segnalazioni guasti)

tel. 807631

GAS tel. 81481

ACQUEDOTTO tel. 81481

POSTE E TELEGRAFI

tel. 808658

Aeroporto di Fano 829745

RADIO TAXI

tel. 834016

Soccorso stradale ACI 803116

Telefono azzurro tel. 19696

IL COMANDANTE BOSCH E IL SUO EQUIPAGGIO VI ASPETTANO



Ristorantino in spiaggia Baia Marina via Nasse sn FANO - 0721.800398



Ristorante Baia Marina baiamarina65@gmail.com - 333.6182325

Fuorirotta

SIAMO APERTI TUTTI I GIORNI PRANZO E CENA

Fuorirotta - Viale Adriatico, 17/c - Fano
0721.830558 - fuorirotta.fano@gmail.com - seguici su  

SERVIZI SANITARI PRONTO SOCCORSO

Ospedale S. Croce

via Veneto 4 tel. **8821** (centralino)

Pronto Soccorso 0721.882841

TRIAGE - 0721.882244

Emergenza ambulanze

118

Medico di guardia

tel. 0721.1932261

TAXI Croce Rossa Italiana

3348166812 FAX 0721.821218

Poliambulatorio

tel. 0721.1932845

Prevenzioni

tumori femminili

tel. 800710977

Guardia Veterinaria

0721.7211

Consultorio

0721.1932856 - 1932821

URP UFFICIO RELAZIONI CON IL PUBBLICO A.V. 1

NUMERO VERDE 800 014 433

0721.1932700

DALLE 10 ALLE 12 DAL LUNE-
DI AL VENERDI

CENTRO UNICO PRENOTAZIONI REGIONALE
PER PRENOTARE VISITE ED ESAMI DIAGNOSTICI NELLE
MARCHE - NUMERO VERDE GRATUITO

800-098.798

dal Lunedì al Venerdì 8.00 - 18.00 - Sabato 8.00 - 13.00



CENTRO MEDICO RIABILITATIVO ALGOS
Via del Fiume, 53/E FANO - Tel. 0721.826556
WWW.ALGOSFANO.IT

MUSICA a cura di *Luca Valentini*

L'Album del Mese

DAVID PAICH FORGOTTEN TOYS

David Paich, tastierista e cantante dei Toto, pubblica il suo primo album come solista intitolato *Forgotten Toys*.



David Paich, oltre ad essere uno dei fondatori della rock band americana Toto, è anche autore e co-autore di grandi successi come "Africa", "Rosanna" e "Hold the Line"; ha inoltre collaborato con alcuni dei migliori artisti AOR (Album Oriented Rock) come Boz Scaggs con cui ha partecipato alla scrittura di grandi hit come "Miss Sun" e "Lowdown" che sono canzoni-manifesto dello Yacht Rock. L'elenco degli artisti che David Paich ha incontrato professionalmente è lunghissimo: Steely Dan, Bryan Adams, Michael Jackson, Quincy Jones, Aretha Franklin, Miles Davis, Doobie Brothers, Stevie Nicks, Dolly Parton, Cher, Rod Stewart, Tina Turner, Ray Charles, Elton John, Barbra Streisand e tanti altri. Dopo lunga attesa arriva finalmente il primo album di da solista; i suoi "Giocattoli Dimenticati" contiene sette brani inediti tra cui canzoni scritte in precedenza e mai pubblicate ed altre pensate ma mai realizzate (da qui il titolo dell'album). Il singolo "Spirit of the Moonrise" ha anticipato l'uscita di "Forgotten Toys" che contiene anche "Willibelongtoyou", "First Time", "Queen Charade", "All The Tears That Shine" e "Lucy". Per realizzare l'album, co-prodotto da Joseph Williams, Paich ha chiamato a raccolta vecchi amici come Steve Lukather, Michael McDonald, Ray Parker Jr. e Don Felder; presente anche il noto produttore Brian Eno. "Forgotten Toys" è pubblicato dall'etichetta The Players Club (Mascot Label Group).

FLORIDA
RISTORANTE • PIZZERIA

zona Lido - via Simonetti, 31 - FANO Tel. 0721.823966



ORARI BIBLIOTECHE



Mediateca Montanari - Memo

Piazza Pier Maria Amiani s.n., 61032 Fano (PU)
(dal 16 giugno al 15 settembre) 0721 887343

lunedì, martedì e venerdì: 15.00 - 20.00

mercoledì: 9.00 - 13.00 // 15.00 - 20.00

giovedì: 15.00 - 23.00

sabato: 9.00 - 13.00 domenica: chiuso

www.mediatecamontanari.it - memo@comune.fano.pu.it

Dedalo Informagiovani di Fano - sportello informativo rivolto a giovani dai 16 ai 35 anni.

Servizi offerti: Redazione CV, Informazioni su Offerte di lavoro, Corsi di formazione, opportunità estere, apprendimento linguistico, volontariato e tanto altro.

Per info e appuntamenti 0721.887837 o scrivere una mail informagiovani@comune.fano.pu.it

FB <https://www.facebook.com/Dedaloinformagiovani/>

Biblioteca Federiciana

Via Castracane 1, 61032 Fano (PU)

(dal 16 giugno al 15 settembre)

da lunedì a venerdì: 8.30 - 14.00

sabato e domenica: chiuso

Tel. 0721 887473

www.bibliotecafedericiana.it



BIBLIOTECA
FEDERICIANA

Sala Manoscritti

mercoledì: 9.30 - 12.30

Emeroteca

martedì: 9.30 - 12.30



**Seguici sul quotidiano Fano24.it
e sulle pagine facebook
lisippo, fano24 e sportfano24**

LISIPPO EDITORE - lisippo@libero.it

Vetreria



Riflesso

VETRERIA RIFLESSO

Vetri

**Specchi
Mensole**

Lampade

**Oggettistica
in vetro**

Inferriate

**Tende
da sole**

**Infissi
PVC**

**Infissi
in
alluminio**

Via del commercio , 8/A Telefono : 0721/803937

info@vetreriariflesso.com www.vetreriariflesso.com

PER LA TUA PUBBLICITA' SCEGLI NOI

**LISIPPO EDITORE DAL 1992 E'
PRESENTE CON LE SUE TESTATE
LISIPPO, INFORMATUTTO, FANO24,
FORZA ALMA,
L'ANNUARIO DI FANO,
E TRE PAGINE FACEBOOK:
fano24, sportfano24, lisippo**



LISIPPO EDITORE
lisippo@libero.it - 335.6522287

ESCURSIONI SETTEMBRE

LE CITTÀ MARCHIGIANE SULLA VIA FLAMINIA ROMANA

La zona nord delle Marche è una zona che è il punto di arrivo di una strada molto importante e che fu percorsa dai romani, Napoleone Bonaparte e tanti personaggi famosi e che è la giusta scelta per il chi ama il turismo di esperienza. Stiamo parlando della Via Flaminia. Questa via consiliare romana ha influenzato tutte le attuali città presenti lungo il percorso e qui la romanità è ancora presente. Ma proprio tutte queste città avranno veramente godranno veramente di questa influenza? Non ci resta che scoprirle!

Partiamo nel nostro itinerario da **Fano** chiamata anche Fanum Fortunae e qui la romanità è tangibile in molte forme. Passeggiando per la città è facilissimo imbattersi in monumenti e elementi che stanno ad indicare quanto romana sia Fano. L'Arco di Augusto alle porte della città, che costituisce l'accesso in città dall'antica via Flaminia ne è un esempio lampante così come, il limitrofo Pincio e la statua di Augusto. Addentriamoci nel centro ed arrivati nella Piazza XX settembre un altro elemento che troviamo è la Fontana della Dea Venere, con il velo svolazzante in senso contrario ai capelli indicando il carattere sfuggente della fortuna. In Piazza XX settembre è locato anche il Teatro della Fortuna che prende proprio il nome dalla fortuna alla quale i romani credevano veramente. E quindi lasciamoci catturare tra le vie del centro scoprendo tutte le altre bellezze di Fano. D'obbligo è una visita alla Chiesa di San Francesco una dei pochissimi esempi di chiesa senza tetto, dove il prato costituisce una alternativa al solito marmo delle pavimentazioni e l'atmosfera è mistica quanto suggestiva.

Fano da subito appare subito molto ospitale ed ha molti appellativi; Città di Vitruvio, Città del Carnevale, Città delle Bambine e dei Bambini. Ma è anche Città della Bandiera Blu e della Bandiera Verde proprio perché è una cittadina altamente attrattiva anche d'estate. La tradizione enogastronomica è anch'essa molto ricca: tipico è il Brodetto (una zuppa di pesce povero), la Rustita (pesce impanato arrostito nella mollica di pane) ma ciò che caratterizza l'identità della tradizione di Fano è la Moretta, una bevanda calda a base di caffè, "mistura" (un mix di liquori) e scorza di limone. Ma partiamo in direzione ovest perché siamo veramente curiosi di sapere se anche le altre Città sulla via Flaminia hanno anche loro un forte collegamento con l'antica Roma e prendere l'occasione per visitarle. A 15 chilometri il primo Comune che troviamo è **Colli al Metauro**, Comune particolare essendo un Comune sparso composto da:

– Montemaggiore al Metauro, – Saltara, – Serrungarina. Queste zone hanno già un collegamento con l'antica Roma, perché famose per una delle battaglie che



maggiormente influenzarono la storia dell'umanità, la Battaglia del Metauro. In più esiste un vitigno che produce un particolare vino denominato Bianchello del Metauro che la tradizione indica come la causa della sconfitta di Asdrubale contro i Romani.

A 27 km da Fano si offre la rara possibilità di ammirare un tratto di lastricato dell'antica via consiliare romana. Siamo all' Area Archeologica Forum Sempronii della quale, distorcendone, il nome nacque poi a pochi chilometri di distanza l'attuale **Fossombrone**, cittadina veramente ricca di luoghi di interesse.



Fossombrone è caratterizzata da tre corti, la “Corte Bassa” e la “Corte Alta” e la “Corte Rossa” e proprio nella Corte Alta si può godere di un luogo dove la romanità è ancora “viva” ed è d'obbligo visitare il Museo Archeologico Vernarecci dove si può godere di diverse sale con reperti preistorici e preromani e reperti di epoca romana. Quindi torniamo in centro con una bella passeggiata lungo Corso Garibaldi caratterizzato dal doppio porticato, chiamato “le logge” fino alla Chiesa di San Filippo che al suo interno si propone in tutta la sua maestosità barocca. Tra le tante bellezze cittadine prendiamoci anche un momento di relax godendo, nel pieno centro della città, di tante osterie dove apprezzare le gustose specialità locali come la Cicerchiata, una zuppa di legumi, le cicerchie appunto. Fossombrone gode anche di un ponte, il Ponte della Concordia, che in certe ore del giorno, dona un cerchio perfetto riflettendosi nel sottostante Fiume Metauro e percorrendolo in direzioni diverse si giunge ad altri due luoghi magici per scenari e posizione: – Il Convento dei Padri Francescani Cappuccini, dal quale si può ammirare Fossombrone in tutta la sua bellezza, ed ammirare dai monti al mare, – Le Marmitte dei Giganti, il Canyon delle Marche alto 30 metri.

Proseguiamo allora sulla SP3 in direzione ovest ed a soli 23 chilometri arriviamo a **Cagli** dove si nota subito che la romanità la fa ancora da padrona con il suo Ponte Mallio perfettamente conservato e posto nell' Area Archeologica proprio a due passi dal Centro Storico di Cagli che ci dà il benvenuto con la sua Piazza Matteotti dove è posto il Palazzo Pubblico. E proprio situato nei locali del Palazzo Pubblico un altro luogo ci fa capire quanto sia “romana” questa zona delle Marche: **“Il Museo Archeologico e della Via Flaminia”** di Cagli. Poco più distante ecco altro da scoprire e di cui goderne: il Teatro Comunale e la Rocca Torrione (o Torrione martiniano), che fa parte di un imponente sistema di fortificazione progettato dall'architetto senese Francesco di Giorgio Martini su commissione del Duca Federico da Montefeltro.

Durata itinerario: dalla mattina al tardo pomeriggio.

Km da percorrere: 72 Mezzi consigliati: Auto, moto, bicicletta

Info utili

Per i dettagli di questi itinerari visitate il sito <http://www.discoverymarche.blog> o cliccate nel titolo di ciascuna tappa.



ITALIA - EUROPA

**TERAPIA INTENSIVA
ANTINFIAMMATORIA
CONTRO IL DOLORE ARTROSICO
NON INVASIVA
ONDE SONICHE - RADIOFREQUENZE - OZONO**

Per appuntamenti

FANO - PESARO Tel. 333.9129395

info@sonotronitalia.com - www.sorazon.it

FARMACIE DI TURNO

2 15 28 SETTEMBRE

VANNUCCI

Via Cavour 2 tel.803724

domenica aperto

orario continuato 8 - 22

12 SETTEMBRE BECILLI

via s. Lazzaro 18/d

tel.803660

5 18 SETTEMBRE S. ELENA

viale D. Alighieri 52

tel.801307

7 20 SETTEMBRE PORTO

viale 1° maggio, 2

tel.803516

25 SETTEMBRE PIERINI

via Gabrielli 59/61

10 23 SETTEMBRE

S.ORSO COMUNALE

via S. Eusebio, 12

tel.830154

5 15 25 SETTEMBRE

MOSCIONI E CANTARINI

via flaminia 216 Cuccurano

aperto domenica 8,30/13-15/20

850888

9 22 SETTEMBRE ERCOLANI

via Roma, 160 tel.863914

orario continuato 8 - 20

11 24 SETTEMBRE RINALDI

via Negusanti, 9

tel.803243

6 19 SETTEMBRE GIMARRA

SNAN 109/A - tel.831061

13 26 SETTEMBRE STAZIONE

Piazzale della stazione, 6

tel. 830281

8 21 SETTEMBRE GAMBA

piazza Unità d'Italia 1

tel.865345

1 14 27 SETTEMBRE

CENTINAROLA

via Brigata Messina 92/a

tel.840042

4 17 30 SETTEMBRE

CANALE ALBANI

via Canale Albani, 7

tel.620087

3 16 29 SETTEMBRE CENTRALE

corso Matteotti 143 tel.803452



FARMACIA
VANNUCCI

www.farmaciovannucci.it

**ORARIO CONTINUATO
DALLE 8 ALLE 22
7 GIORNI SU 7**



**UNA SICUREZZA
ANCHE LA DOMENICA!**

Fano via Cavour, 2 - t. **0721 803724**



RICEVITORIA - EDICOLA ONDEDEI
di
ONDEDEI Raffaella & Beatrice
Centro Comm.le Metauro
FANO Via Einaudi, 30

EDICOLA Ondedei Raffaella & Beatrice via Einaudi, 30 Centro C.le Metauro
61030 Bellocchi di Fano (PU) - Tel. e Fax 0721.855173

ORARI SANTE MESSE

chiesa	prefestivo	festivo	feriale
Duomo	18,00	11,00 - 17,30	9,00
S. Maria Nuova	19,00	9,30 - 19,00	9,30 - 18,30
S. Paterniano	18,00	8,00 - 11,30 - 18,00	8,00 - 18,00
S. Tommaso	8,30		8,30 - 17,30
Carmine	17,00	9,00 - 11,00	17,00
Roncosambaccio	18,30		
Villa San Biagio		10,30	
Gran Madre di Dio	18,00	8,30 - 11,00 - 17,00	18,00
San Cristoforo	8,30	8,00 - 10,00 - 11,30 - 17,30	8,00 (lun. ven. 17,30)
San Giuseppe al Porto	17,00	7,30 - 9,30 - 11,00 - 17,00	7,30 - 17,00
San Marco (Sass.)	18,00	8,30 - 11,15	17,30
San Marco (via Nolfi)		10,00	7,30
San Paolo (Vallato)	18,00	11,00 - 18,30	18,00
Santa Teresa		9,00	
San Giovanni Bosco		9,30	17,30
Ospedale S. Croce		6,30	6,30
San Pio X		8,30 - 11,00	7,10 merc. sab. - 19,10 lun. mart. giov. ven.
Cimitero Urbano		10,00	7,45
Santa Famiglia	19,00	8,00 - 11,00 - 17,30	7,00
Santa Maria Goretti	19,00	8,30 - 11,00 - 18,00	8,00 lun. mart. merc. - 19,00 giov. ven. sab.
Tre Ponti		10,00	
S Sebastiano Bellocchi	19,00	8,30 - 11,00 - 17,00	19,00
Fenile	19,00	11,00	19,00
Carignano		9,00	
Sant'Andrea (Carmelitane)		9,00	lun. sab. 7,30
Centinarola	18,00	8,00 - 11,00	17,30
Cuccurano	18,00	9,00 - 11,00	18,30
Torrette		9,00 - 10,30	giov. 16,00
Metaurilia	17,00	10,00	
Ponte Metauro		7,30 - 11,00 - 17,30	lun. sab. 7,30
Rosciano	19,00	9,00 - 11,00	8,30
Montegiove		10,00	
San Cesareo	20,00	9,00 - 11,00	20,00
Sant. Beato Sante	17,00	7,30 - 9,00 - 11,00 - 16,00 - 17,30	17,00



VIVI LO SPORT

1 campo di CALCETTO
di ultima
generazione

2 campi da TENNIS
terra rossa e cemento

3 campi da PADEL
COPERTI



Prenotazioni:
APP: Playtomic
3920026464

 **almapark2021**

IN BUS DA FANO



Roma

E VAN GOGH

17-19 FEBBRAIO 2023



Mostra Van Gogh
+ Musei Vaticani
+ Colosseo
+ Foro Romano
+ Roma Barocca

TUQUI TOUR FANO - Via Roma 123 (PU) 61032
booking@tuquitour.it | **0721 805629** |  

www.tuquitour.com



ALMA JUVENTUS FANO E CSI
ORGANIZZANO



14° SPORTING LEAGUE CAMPIONATO CITTADINO DI CALCIO A 5 2022/23

ISCRIZIONE

- QUOTA GARA €35
- QUOTA AFFILIAZIONE GRATUITA
- QUOTA TESSERA €5

Girone di andata da ottobre a dicembre.

Da marzo a maggio girone di ritorno e fase finale.

Giorni di gara dal lunedì al venerdì dalle ore 20 alle 22,30

Torneo per non tesserati, non sono considerati tesserati i giocatori di calcio a 11 della 3° categoria e i giocatori di calcio a 5 che disputano il campionato di serie D.

Fuori quota: ogni squadra potrà schierare un solo fuori quota di movimento più un fuori quota nel ruolo di portiere.

Potranno giocare i fuori quota i partecipanti al campionato di calcio a 11 fino alla 1° categoria e per il calcio a 5 fino alla serie C.

INIZIO CAMPIONATO
OTTOBRE



NEL PERIODO DA GENNAIO A
MARZO SI DISPUTERÀ LA COPPA
FANO

INFO
ALMA PARK 392-0026464
csifano@gmail.com

ALMA JUVENTUS FANO

CAMPIONATO SERIE C1



LE PARTITE DI SETTEMBRE 2022/23

1° Turno Coppa Italia

venerdì 9/9 ore 21:30

Alma Juventus Fano - Castelbellino

2° Turno Coppa Italia

venerdì 16/9 ore 21:45

Mantovani - Alma Juventus Fano

campionato 1° Giornata

venerdì 23/9 ore 22:00

Grottaccia - Alma Juventus Fano

campionato 2° Giornata

venerdì 30/9 ore 21:30

Alma Juventus Fano - Audax Senigallia

3° Turno Coppa Italia

venerdì 5/10 ore 21:15

Pieve d'Ico - Alma Juventus Fano

campionato 3° Giornata

venerdì 7/10 ore 21:30

Alma Juventus Fano - Dinamis Falconara

IL LIBRO

UN APPARTAMENTO A PARIGI

Alyson Richman

pubblicato da Piemme

Parigi, 1940. Mentre l'occupazione tedesca incombe sulla città, una giovane donna si chiude alle spalle la porta dell'appartamento pieno di tesori della nonna che ormai non c'è più, senza sapere se riuscirà mai a rimettervi piede. Sembra un ricordo di un'altra epoca, ma non molto tempo prima, Solange era in quella casa ad ascoltare i racconti della donna straordinaria che era sua nonna Marthe de Florian. Passionale e innamorata della vita, Marthe era nata poverissima a Montmartre, eppure era riuscita a vivere sempre circondata dall'arte e dalla bellezza. E adesso sono proprio i suoi tesori, quelli che ha lasciato alla nipote Solange, a raccontare la sua storia: in particolare un delicato e preziosissimo filo di perle, e un magnifico ritratto dipinto dall'artista italiano Giovanni Boldini, che raffigura Marthe giovane e bellissima. E adesso che la nonna non c'è più, e la guerra sta distruggendo il mondo che Solange conosceva, per preservare il ricordo di Marthe non le resta che proteggere i suoi tesori. Anche a costo della libertà. Ispirandosi alla storia vera di un appartamento parigino abbandonato durante la seconda guerra mondiale, Alyson Richman ci fa immergere in un romanzo pieno di atmosfera, regalandoci la storia vivida e luminosa di due donne unite dal filo sottile del ricordo.





Yankee
RISTORANTE
PIZZERIA



viale Ruggeri - Fano
0721.807748 - 366.1020014



ASET

**Numeri utili
ed orari d'apertura
al pubblico**

www.asetservizi.it

ASET S.p.A.

Fano, Via L. Einaudi, 1

Sede Legale

Direzione Amministrativa

T 0721.83391 - F 0721.855256

dal Lunedì al Venerdì 8.30 / 12.30



Dubbi nella
differenziata?

Prova **Junker app!**



Download on the
App Store



Get it on
Google play



Ufficio Commerciale

T 0721.81481 - F 0721.814832

ufficio.clienti@asetservizi.it

dal Lunedì al Venerdì 8.30 / 16.30

Sabato 8.30 / 12.30

Farmacie Comunali, tanti servizi a portata di mano

FARMACIA DI SANT'ORSO

VIA S. EUSEBIO 12 - FANO

T/F 0721.830154

FARMACIA DI GIMARRA

VIALE ROMAGNA 133/F - FANO

T/F 0721.831061

FARMACIA STAZIONE

PIAZZALE DELLA STAZIONE - FANO

T/F 0721.830281

FARMACIA FANOCENTER

VIA L. EINAUDI 30 - FANO

T 0721. 855884 - F 0721.859427

FARMACIA DI MAROTTA

VIA P.FERRARI 33 - MAROTTA

T/F 0721.969381

FARMACIA DI PIAGGE

VIA ROMA 105 - PIAGGE

T/F 0721.890172

FARMACIA DI CANTIANO

PIAZZA LUCEOLI 25 - CANTIANO

T/F 0721.783092

Servizio Igiene Ambientale

**Raccolta Domiciliare Rifiuti Ingombranti
e Segnalazioni**

800 997 474 - dal lun al ven 8.00 / 20.00

- sab 8.00 / 13.00

Servizio Verde Pubblico

800 995 070 - dal lun al ven 8.00 / 13.30

Servizio Idrico Utenti

800 994 950 - dal lun al ven 8.00 / 20.00

- sab 8.00 / 13.00

**Servizio Emergenza Ciclo Idrico Integrato
e Pubblica Illuminazione**

800 000 989 H24

CENTRI RACCOLTA DIFFERENZIATA ORARI

è possibile accedere senza prenotazione

C.R.D. FANO via dei Platani

Lunedì . Mercoledì 13.15-18.00

Martedì . Giovedì . Venerdì . Sabato 7.45-12.30

C.R.D. COLLI AL METAURO via dei Laghi

Lunedì 7.15-12.15 . Giovedì 13.15-18.00 . Sabato 7.45-12.45

C.R.D. PERGOLA via 11 Settembre

Mercoledì 15.00-18.00 . Sabato 9.00-12.00

erbonatura®

erboristeria | fitocosmesi | dietetica

qui trovate prodotti

LIGNE DE
PLANTES

www.lignedeplantes.it

Nel nostro negozio potete trovare tisane, integratori alimentari Bio a base di piante per la depurazione e le naturali difese dell'organismo, insieme ad un'ampia gamma di cosmetica naturale.



erb
onat
ura®

erboristeria
fitocosmesi
dietetica

ERBONATURA Via Roma
(centro direzionale L'Abbazia)
Fano (PU) 61032
T. 0721 824135
info@erbonatura.com
www.erbonatura.com

LO SAPEVATE CHE... BREVI DA FANO

VINCENZO NOLFI

a cura di Manuela Palmucci per Lisippo Editore



Vincenzo Galassi, nato a Fano nel 1594, venne adottato all'età di 25 anni dal giurista e mecenate fanese Guido Nolfi. Da quel momento prese il nome di Vincenzo Nolfi e ereditò tutti i suoi averi. Trascorse la maggior parte della vita in uno dei palazzi lasciati dal padre, esattamente quello in via Arco d'Augusto, in cui rimangono segni tangibili della sua presenza. Morì a Fano nel 1665.

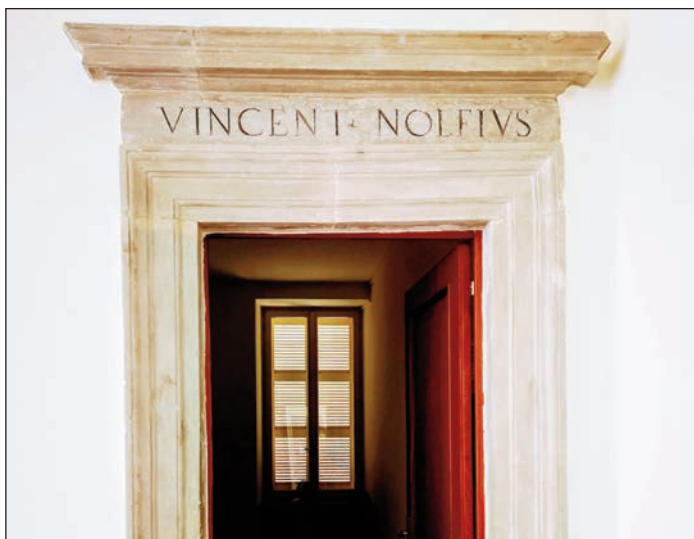

Abbiamo di nuovo iniziato l'attività equestre.
Veniteci a trovare per lezioni e/o passeggiate
attraverso le nostre colline così speciali.
Siamo a pochi chilometri da Fano nel suo entroterra,
in via Alberone, 5 - Cartoceto.
Venendo da Fano siamo poco prima del ristorante L'Alberone.
Abbiamo disponibilità di boxes per pensione cavalli.



INFORMAZIONI PRESSO L'AGRITURISMO CASALE TALEVI
0721 897767 OPPURE 329 1111919 MARCO
INFORMAZIONI PRESSO LA SCUDERIA 366 1882045 GIORGIO

CASALE TALEVI

Paradiso di Sergio
località Alberone

www.casaletalevi.it - info@casaletalevi.it
0721.897767



la vignetta di Mauro Chiappa



■ AUTOSCUOLA *Paoloni* ■

PATENTI

A B C D E CAP CQC

RECUPERO
PUNTI

Via Nini, 5 - FANO - 0721.828203
autoscuolapaoloni@gmail.com

liveticket®



www.liveticket.it

liveticket www.gostec.it

liveticket liveticket

liveticket liveticket

Blooming

FESTIVAL DI ARTI NUMERICHE
E CULTURE DIGITALI



BLOOMING



PERGOLA

2022

9/10
SETT

PREVENDITE **liveticket**



MUSEO BRONZI DORATI E DELLA CITTÀ DI PERGOLA

PREVENDITE **liveticket**

2022/23



MEGABOXVOLLEY

ACQUISTA IN
PREVENDITA CON **liveticket**

FIORINI

SERIE A

2022/2023



PREVENDITE **liveticket**

SERIE A

liveticket liveticket liveticket
liveticket liveticket liveticket
liveticket



SISTEMI DI BIGLIETTERIA SIAE
PER CONCERTI, TEATRI, CINEMA
DISCOTECHE, MUSEI, FIERE, SPORT

liveticket

È UN SISTEMA DI BIGLIETTERIA NAZIONALE CREATO
DA **GOSTEC** A FANO - www.gostec.it

SOFTWARE INTERNET SYSTEM



**PRENOTA
IL TUO
OMBRELLONE
PER LA STAGIONE**

Alcuni dei servizi che offre la spiaggia:

Ampie zone d'ombra con ombrelloni e lettini

Aree di nebulizzazione per animali e clienti

Veterinario sempre reperibile

Ciotole per i visitatori

Aree deluxe recintate

Bar enogastronomico

Corsi di educazione cinofila, area mobility

Corsi di nuoto per clienti e animali

Zona toelettatura

Area giochi per bambini

TI ASPETTIAMO
PER UN APERITIVO
COL TUO AMICO
A 4 ZAMPE!



Possibilità di bagno in acqua



Tel. 339 5449041 - Via del moletto - Fano (PU)

Animalido dog beach - info@animalido.it - www.animalido.it



ALMA PARK

(EX PLAY TIME)

via Calamandrei

Prenotazioni:

APP: Playtomic

3920026464

[almapark2021](https://www.instagram.com/almapark2021)

VIVI LO SPORT

**1 campo di CALCETTO
di ultima generazione**

**2 campi da TENNIS
terra rossa e cemento**

3 campi da PADEL

LA RICETTA

BOCCONCINI DI POLLO AL LIMONE

Ingredienti

Petto di pollo 400 g, Limoni 3, Olio extravergine d'oliva 3 cucchiaini, Farina 00 q.b., Prezzemolo 1 ciuffetto, Vino bianco 1 bicchiere, Aglio 1 spicchio, Sale q.b., Pepe q.b., Sesamo q.b., Farina 0 per infarinare q.b.



Procedimento

Tagliare a cubetti o stricioline i pezzi di pollo, a parte sminuzzare il prezzemolo: versare il tutto in una ciotola e aggiungere il succo di 2 limoni spremuti con un'emulsione di olio. Lasciare marinare in frigorifero per almeno 4 ore. In una capiente padella rosolare l'aglio con 3 cucchiaini di olio.

Riprendere il bocconcini di pollo, sgocciolarli e passarli nella farina e farli cuocere nella padella per qualche minuto girandoli. Aggiungere il vino, il sale, il pepe e la salsa della marinatura portare a termine la cottura. Servire con fette di limone, e spolverare con un po' di sesamo

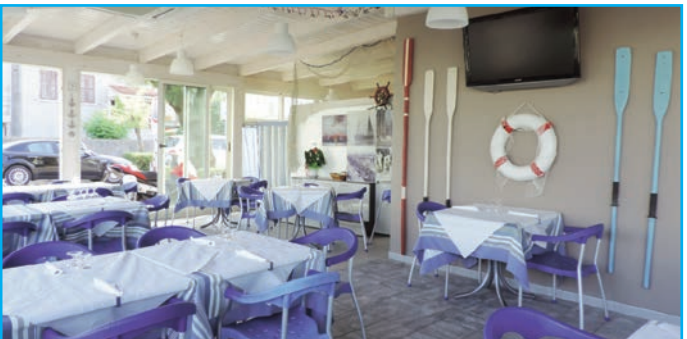

Ristorantino BARCHETTA

Specialità Pesce

viale Adriatico, 17 FANO - Tel. 0721.824211

FARMACIA ERCOLANI



PARCHEGGIO
AD USO ESCLUSIVO

APERTO

08:00 | 20:00

DAL LUNEDÌ AL SABATO

VIA ROMA 160 | FANO (PU) | TEL. **0721.863914**

info@farmaciaercolani.eu **CELL. 334 780 6083**





NUOVI ARRIVI AUTUNNO INVERNO



Brooksfield

DELSIENA

1953



TELERIA ZED

GANT



AERONAUTICA
MILITARE



A33 ex Armata

corso Matteotti, 33 FANO

Amici Senza Frontiere triennio 21-24

Direttivo:

Massimiliano Barbadoro - presidente

Gaetano "Nino" Bonazelli - vice-presidente

Sauro Berluti - segretario

Raffaella Pecorelli - tesoriere

Francesco Gaggi - consigliere

Daniele Carboni - consigliere

Liliana Letizi - consigliere

Mauro Tonti - consigliere

Claude Bornens - consigliere

Collegio dei revisori dei conti:

Elmo Santini - presidente

Cosimo Chiarelli - componente effettivo

Gianluca Vitali - componente effettivo

Aldo Scalera - componente supplente



1992-2021



DA 30 ANNI IL LISIPPO E' NELLE CASE DEI FANESI



Centro Sportivo Italiano - Fano
Comitato provinciale
di Pesaro-Urbino aps



via San Lazzaro 12, (Palas Allende)
tel./fax 0721-801294, cell. 338-7525391

Sito Internet: www.csifano.it

e-mail: csifano@gmail.com csipesaro@gmail.com

Campioni nello sport, Campioni nella vita:
rivolgeti all'Avis di Fano in via S. Francesco d'Assisi
per la tua donazione di sangue tel. 0721-803747

visita il sito internet www.csifano.it

SETTEMBRE 2022

link per poter effettuare l'iscrizione alla Corrifano che trovate nel sito www.csifano.it.

<https://www.icron.it/newgo/#/evento/20221857>
nb. Per gli under 18 iscrizione gratuita che si effettua direttamente sul posto prima delle gare

Patrocinio/Collaborazioni: Provincia PU - Comune di Fano

CSI-FANO in collaborazione con l'Assessorato allo Sport del Comune di Fano

ORGANIZZA LA GARA PODISTICA

CORRIFANO

SABATO 17 SETTEMBRE 2022

CENTRO SPORTIVO ITALIANO



www.csifano.it

FANO - ZONA GIMARRA 6^CAMMINATA AMATORIALE
adulti e camminata ore 17:00

GIMARRA E' NELLA ZONA NORD DI FANO (verso Pesaro) - USCENDO DALL'AUTOSTRADA DIRIGERSI VERSO VIA CENA

26^a edizione

INFO: CSI-FANO
0721.801294 - 338.7525391
www.csifano.it
csifano@gmail.com

TROFEO AL 1^CLASSIFICATO
E ALLA 1^CLASSIFICATA DONATORI AVIS
in memoria di Andrea Borgogelli

facebook

AVIS
...dona sangue
SEZ. G. SOLAZZI - FANO
Via S. Francesco d'Assisi, 55 - Tel. 0721.803747

Gara valida come prova CSIrcuito
Iscrizioni tramite il portale ICRON

il link sarà disponibile alla pagina "corrifano" del sito www.csifano.it

In collaborazione con: RADIO FANO - FANO TV - FANOINFORMA.IT - LISIPPO - INFORMATUTTO
WWW.TUTTOPODISMO.IT - OLTREFANO.IT - ETA BETA SERIGRAFIA





Centro Medico

ARCADIA



Centro Medico

FISIOSPORT

**Poliambulatorio Diagnostico
Fisioterapia e Riabilitazione
Medicina dello Sport
Medicina Estetica**

ARCADIA via della Giustizia, 6/A **FANO** - 0721.830756

FISIOSPORT via della Giustizia, 10/B **FANO** - 0721.856145

FISIOSPORT via Oberdan, 74 **FOSSOMBRONE** - 0721.856145

CRIMES OF THE FUTURE

**Regia di David Cronenberg.
Con Viggo Mortensen, Léa Seydoux, Kristen Stewart,
Scott Speedman**

L'artista Saul Tenser e la sua assistente Caprice eseguono performance di asportazione di nuovi organi di natura tumorale dal corpo dello stesso Tenser. Quando i due decidono di registrare il brevetto dei nuovi organi generati nel corpo dell'artista, il loro percorso incrocia quello di una setta dedita a mangiare plastica, già nel mirino delle forze dell'ordine dell'unità Nuovo Vizio.

Fondendo l'estetica dei suoi primi film e gli elementi psicanalitici dei suoi ultimi lavori, David Cronenberg realizza un film di fantascienza inconsueto, spiazzante, in cui l'estetica vintage si pone in secondo piano rispetto a un contenuto radicale.



**A33 ex Armata
Corso Matteotti 33 FANO**



ideostampa

LITOGRAFIA SERIGRAFIA DIGITALE

www.ideostampa.com

RISTORANTE LA LISCIA DA Mr ORI

LA LISCIA
DA Mr ORI

FEATURING



**RISTORAZIONE DI QUALITA'
IN CITTA' DAL 1991**

***SENTIRSI
IN FAMIGLIA***

APERTO A PRANZO E CENA

chiuso domenica a cena e lunedì pranzo e cena



**RISTORANTE LA LISCIA DA Mr ORI
VIA PUCCINI, 2 FANO TEL. 0721.809781**

L'OROSCOPO DI AKASH

IL SEGNO DEL MESE



VERGINE

DAL 23/08 AL 22/09



RIFARSI IL LOOK

Siete il segno che più di altri riesce a percepire ciò che va migliorato o rivisto ciò che manifesta alcuni problemi. Questo mese più che verso gli altri, avrete questo atteggiamento verso voi stessi. Ma attenzione a non esagerare e diventare troppo esigenti.

Settembre è il vostro mese da sempre. Quest'anno, oltre al Sole, troverete anche Venere che vi renderà affascinanti e anche molto seducenti. Venere vi invita a prendervi cura di voi, a volervi bene e a farvi più belli o belle. Dedicatevi del tempo, cambiate qualcosa nella vostra immagine, compratevi abiti nuovi, cambiate taglio... insomma rinnovatevi.

***A cura di Akash - Consulente Astrologico
Costellazioni Familiari - 393.2323968***

25TH ANNIVERSARY

etabeta
SERIGRAFIA