

informa tutto

NOVEMBRE
2022



Roberta Pascucci

IL GECKO

• LA PIZZA •
FANO

EAT IN - TAKE AWAY

🌶️ 0721 805287

CONSEGNE A DOMICILIO

🍷 Via G. Gabrielli 99

PIZZA • FRITTI • PIADINE

live free • enjoy love • eat pizza!

MENU





**BORGO
DEL
FARO**
RISTORANTE E BED&BREAKFAST

Viale Piceno, 12 - 61032 Fano PU

C +39 348 5313765

T/F +39 0721 827828

info@borgodelfaro.it

borgodelfaro.it



POLIZIA - SERVIZI VARI PRONTO INTERVENTO - COMANDI MILITARI

Carabinieri

pronto intervento

tel. 112 - 814700

Capitaneria di porto

via N. Sauro - tel. 801329

Polizia Stradale

tel. 863891

Guardia Di Finanza

viale Kennedy, 25

tel. 0721/824388

Vigili Del Fuoco

Via Flaminia

tel. 863222

Polizia Municipale

via mura malatestiane 2

tel. 887715 - 887716

Commissariato

via della Costituzione

tel. 83351

MUNICIPIO

Centralino tel. 8871

(Ufficio del Sindaco)

tel. 887200

Questura tel. 113

Ufficio Informazioni 887523

Biblioteca 887473

ENEL (segnalazioni guasti)

tel. 807631

GAS tel. 81481

ACQUEDOTTO tel. 81481

POSTE E TELEGRAFI

tel. 808658

Aeroporto di Fano 829745

RADIO TAXI

tel. 834016

Soccorso stradale ACI 803116

Telefono azzurro tel. 19696



Prenotazioni:

APP: Playtomic

3920026464

almapark2021

VIVI LO SPORT

**1 campo di CALCETTO
di ultima generazione**

**2 campi da TENNIS
terra rossa e cemento**

3 campi da PADEL

30 ANNI!!!



SERVIZI SANITARI PRONTO SOCCORSO

Ospedale S. Croce

via Veneto 4 tel. **8821** (centralino)

Pronto Soccorso 0721.882841

TRIAGE - 0721.882244

Emergenza ambulanze

118

Medico di guardia

tel. 0721.1932261

TAXI Croce Rossa Italiana

3348166812 FAX 0721.821218

Poliambulatorio

tel. 0721.1932845

Prevenzioni

tumori femminili

tel. 800710977

Guardia Veterinaria

0721.7211

Consultorio

0721.1932856 - 1932821

**URP UFFICIO RELAZIONI
CON IL PUBBLICO A.V. 1**

NUMERO VERDE 800 014 433

0721.1932700

DALLE 10 ALLE 12 DAL LUNE-
DI AL VENERDI

CENTRO UNICO PRENOTAZIONI REGIONALE
PER PRENOTARE VISITE ED ESAMI DIAGNOSTICI NELLE
MARCHE - NUMERO VERDE GRATUITO

800-098.798

dal Lunedì al Venerdì 8.00 - 18.00 - Sabato 8.00 - 13.00



CENTRO MEDICO RIABILITATIVO ALGOS
Via del Fiume, 53/E FANO - Tel. 0721.826556
WWW.ALGOSFANO.IT

MUSICA a cura di *Luca Valentini*

L'Album del Mese

YOUNG GUN SILVER FOX TICKET TO SHANGRI-LA



Venne il giorno in cui i programmatori musicali delle radio americane degli anni '70 iniziarono a prediligere i brani più morbidi e setosi contenuti negli album di alcuni gruppi soft-rock. Nacque così il formato radiofonico AOR cioè Album Oriented Rock. Oggi, tra i migliori esponenti di questo formato musicale, c'è indubbiamente il gruppo Young Gun Silver Fox, formato da Andy Platts (componente anche dei Mamas Gun) e Shawn Lee. Young Gun Silver Fox ha già una buona discografia comprendenti quattro album; precedenti a questo Ticket to Shangri-La ci sono West End Coast, AM waves e Canyons. Ad anticipare l'uscita dell'album ci hanno pensato con i singoli "West Side Jet" e "Winners" a cui collabora Pat Levitt con la sua armonica. Entrambi i brani, che hanno un groove R&B molto raffinato ed evidenti richiami al sound di Bobby Caldwell, hanno felicemente aperto la strada alle altre 8 canzoni. "Rolling Back", altro singolo estratto, è un groove melodico che suona molto soul anni '80, "Tip Of The Flame" è un brano di brillante funk, "Sierra Nights" è un acustico tipico della West Coast. Ci sono anche Still Got It Goin' On, Simple Imagination, Lodestar, Starting Wars e Freak Flag. Ticket to Shangri-La è pubblicato dall'etichetta Mixto Records ma c'è ancora lo zampino della label tedesca Légère Recordings che ha finora realizzato tutti gli album dei Young Gun silver Fox.

RISTORANTE PIZZERIA

ORFEO



corso Matteotti, 5 FANO

Tel. 0721.803522 Fax 0721.804488

INFORMATUTTO - SUPPLEMENTO A LISIPPO IL MENSILE DI FANO - EDITORE: LISIPPO EDITORE
DIRETTORE RESPONSABILE: MASSIMILIANO BARBADORO - DIRETTORE EDITORIALE: GIAMPIERO PATRIGNANI
STAMPA A CURA LISIPPO EDITORE ANNO 21° (2° SERIE) N.229 - lisippo@libero.it



ORARI BIBLIOTECHE



Mediateca Montanari - Memo

Piazza Pier Maria Amiani s.n., 61032 Fano (PU)
(dal 16 settembre al 15 giugno) 0721 887343

lunedì, martedì e mercoledì: 12.00 - 19.00

giovedì, venerdì e sabato: 10.00 - 19.00

domenica: 15.00 - 19.00

www.mediatecamontanari.it - memo@comune.fano.pu.it

Dedalo Informagiovani di Fano - sportello informativo rivolto a giovani dai 16 ai 35 anni.

Servizi offerti: Redazione CV, Informazioni su Offerte di lavoro, Corsi di formazione, opportunità estere, apprendimento linguistico, volontariato e tanto altro.

Per info e appuntamenti 0721.887837 o scrivere una mail informagiovani@comune.fano.pu.it

B <https://www.facebook.com/Dedaloinformagiovani/>

Biblioteca Federiciana

Via Castracane 1, 61032 Fano (PU)

(dal 16 settembre al 15 giugno)

da lunedì a venerdì: 8.30 - 18.30

sabato e domenica: chiuso

Tel. 0721 887473

www.bibliotecafedericiana.it



Sala Manoscritti

mercoledì: 15.00 - 18.00

Emeroteca

martedì: 15.00 - 18.00



**Seguici sul quotidiano Fano24.it
e sulle pagine facebook
[lisippo](https://www.facebook.com/lisippo), [fano24](https://www.facebook.com/fano24) e [sportfano24](https://www.facebook.com/sportfano24)**

LISIPPO EDITORE - lisippo@libero.it

Vetreria



Riflesso

VETRERIA RIFLESSO

Vetri

**Specchi
Mensole**

Lampade

**Oggettistica
in vetro**

Inferriate

**Tende
da sole**

**Infissi
PVC**

**Infissi
in
alluminio**

Via del commercio , 8/A Telefono : 0721/803937

info@vetreriariflesso.com www.vetreriariflesso.com

PER LA TUA PUBBLICITA' SCEGLI NOI

**LISIPPO EDITORE DAL 1992 E'
PRESENTE CON LE SUE TESTATE
LISIPPO, INFORMATUTTO, FANO24,
FORZA ALMA,
L'ANNUARIO DI FANO,
E TRE PAGINE FACEBOOK:
fano24, sportfano24, lisippo**



LISIPPO EDITORE
lisippo@libero.it - 335.6522287

ITINERARIO ARCHEOLOGICO A PAESTUM

Confcommercio Pesaro e Urbino / Marche Nord ha presentato l' ITINERARIO ARCHEOLOGICO della Provincia alla Borsa Mediterranea del Turismo Archeologico (BMTA) di Paestum svoltasi dal 27 al 30 ottobre all'ex Tabacchificio della splendida località campana.

L'ITINERARIO ARCHEOLOGICO – come ci racconta il Direttore Generale di Confcommercio Amerigo VAROTTI (presente alla BMTA) – si sviluppa all'interno del progetto “ Itinerario della Bellezza “ che intende valorizzare e promuovere i diversi prodotti turistici compresi nei 16 comuni aderenti all'iniziativa.

“ Con questo Itinerario promuoviamo nel mondo – anche con la partecipazione alla BMTA di Paestum – il ricco patrimonio archeologico del territorio “della Bellezza” : FANO , FOSSOMBRONE , PESARO , TERRE ROVERESCHE , COLLI AL METAURO , CAGLI e PERGOLA.

Il nostro itinerario ha riscosso grande interesse tra gli operatori turistici ed il folto pubblico presente alla manifestazione : le Marche in genere e il nostro Itinerario nella Provincia di Pesaro e Urbino rappresentano una novità nel panorama dell'offerta di siti archeologici italiani. Per tale motivo diversi importanti Tour operator , che seguono questo specifico segmento di mercato , inseriranno i nostri siti nella loro programmazione. Di particolare interesse per gli operatori turistici il MUSEO DEI BRONZI DORATI DI PERGOLA . E il motivo è molto semplice : i Bronzi Dorati sono UNICI AL MONDO se si considera che di Bronzi



Dorati di epoca romana di queste dimensioni esistono solo il Marc'Aurelio a Roma ed i Cavalli di San Marco a Venezia (tra l'altro molto più brutti dei cavalli pergolesi !).

Grande stupore ha destato la conoscenza della FANO romana : le mura , l' Arco d'Augusto , il Museo della Flaminia e la Fano sotterranea e di Vitruvio.



La Borsa del turismo di Paestum è stata anche l'occasione per informare i giornalisti presenti e gli operatori turistici circa la prossima riapertura del MUSEO ARCHEOLOGICO OLIVERIANO di PESARO (che avverrà nel mese di dicembre, probabilmente il giorno 13).”

Il Direttore Varotti ha poi annunciato al Direttore ed ideatore della BMTA , Ugo Picarelli che , nel 2023 in occasione dei 25 anni della Borsa Mediterranea di Paestum sarà presentata la nuova edizione dell' ITINERARIO ARCHEOLOGICO arricchita dalla presenza di nuovi Comuni e dalle novità (vedi Museo Oliveriano) che sono emerse sul fronte dell' offerta in questi ultimi mesi. Sarà anche l'occasione per presentare i programmi di PESARO CAPITALE ITALIANA DELLA CULTURA 2024.

Importante anche l'incontro con Antonio BARONE Direttore della ROTTA DEI FENICI , progetto europeo a cui aderiscono i Comuni di URBINO , FANO e PESARO , che ha annunciato una prossima iniziativa che organizzeremo in Provincia.

“ La BMTA di Paestum – conclude Varotti – è stata anche una ulteriore opportunità per promuovere tutti i nostri itinerari turistici : l'ITINERARIO DELLA BELLEZZA , l' ITINERARIO DEL SILENZIO E DELLA FEDE e l'ITINERARIO DALLA CORTE DEL DUCA FEDERICO

A CAGLI LA MOSTRA 'CAGLI E FEDERICO'

TRA DOCUMENTI D'ARCHIVIO E DIPINTI DI GIOVANNI SANTI'

A Cagli, nella meravigliosa chiesa di San Domenico è visitabile la mostra 'Cagli e Federico – tra documenti d'archivio e dipinti di Giovanni Santi', organizzata dal Comune di Cagli con Confcommercio Marche Nord. Rimarrà aperta sino al 30 novembre.

Il ritorno dopo più di 500 anni del San Sebastiano del padre di Raffaello nella Chiesa dove venne dipinto.

Rientra nel progetto di promozione e valorizzazione turistica Itinerario della Bellezza. È cura-

ta da Massimo Bonifazi e Marco Droghini, ed è stata fortemente voluta dal vicesindaco Benilde Marini e dal direttore di Confcommercio Amerigo Varotti.

La mostra testimonia lo stretto legame tra i duchi di Urbino, in primis lo stesso Federico, con la Chiesa e la comunità cagliese attraverso l'esposizione di un nutrito corpus di epistole conservato presso l'archivio capitolare di Cagli, fondo inventariato dallo stesso Bonifazi nel 2006.

La scelta della chiesa di San Domenico perché in termini di quantità e qualità dei dipinti realizzati, rappresenta il tempio della pittura di Giovanni Santi, a partire dal suo capolavoro, la Cappella Tiranni, per continuare con il Cristo in Pietà e Santi, facente parte integrante del





Monumento funebre di Battista Tiranni, e il Martirio di San Sebastiano.

Esposizione che è un omaggio a Giovanni Santi, padre di Raffaello, a cui peraltro Confcommercio ha dedicato l'Itinerario dalla Corte del Duca Federico.

Visitabile sino al 30 novembre tutti i giorni (10-13 15-18) Confcommercio cura attività di comunicazione, servizi di guardiania e biglietteria. Il biglietto di ingresso è di 3 euro. E' possibile anche acquistare un biglietto cumulativo scontato (6 euro) che permetterà anche l'ingresso alla Pinacoteca di Fossombrone. Una scelta dettata dal fatto che la

Pinacoteca era il palazzo dove viveva Guidobaldo da Montefeltro con la moglie Elisabetta Gonzaga

Info: Ufficio Cultura C o m u n e 0721/780731

Confiturismo Terre d'Urbino e del Montefeltro è un'associazione costituita da microimprese del settore turistico di Urbino e del Montefeltro per promuovere e valorizzare il territorio che fa riferimento ad Urbino come capoluogo dell'area.





ITALIA - EUROPA

**TERAPIA INTENSIVA
ANTINFIAMMATORIA
CONTRO IL DOLORE ARTROSICO
NON INVASIVA
ONDE SONICHE - RADIOFREQUENZE - OZONO**

Per appuntamenti

FANO - PESARO Tel. 333.9129395

info@sonotronitalia.com - www.sorazon.it

FARMACIE DI TURNO

6 19 NOVEMBRE

VANNUCCI

Via Cavour 2 tel.803724

domenica aperto

orario continuato 8 - 22

3 16 29 NOVEMBRE BECILLI

via s. Lazzaro 18/d

tel.803660

9 22 NOVEMBRE S. ELENA

viale D. Alighieri 52

tel.801307

11 NOVEMBRE PORTO

viale 1° maggio, 2

tel.803516

2 15 28 NOVEMBRE PIERINI

via Gabrielli 59/61

13 26 NOVEMBRE

S.ORSO COMUNALE

via S. Eusebio, 12

tel.830154

4 14 24 NOVEMBRE

MOSCIONI E CANTARINI

via flaminia 216 Cuccurano

aperto domenica 8,30/13-15/20

850888

12 25 NOVEMBRE ERCOLANI

via Roma, 160 tel.863914

orario continuato 8 - 20

1 14 27 NOVEMBRE RINALDI

via Negusanti, 9

tel.803243

10 23 NOVEMBRE GIMARRA

SNAN 109/A - tel.831061

4 17 30 NOVEMBRE STAZIONE

Piazzale della stazione, 6

tel. 830281

24 NOVEMBRE GAMBA

piazza Unità d'Italia 1

tel.865345

5 18 NOVEMBRE

CENTINAROLA

via Brigata Messina 92/a

tel.840042

8 21 NOVEMBRE

CANALE ALBANI

via Canale Albani, 7

tel.620087

7 20 NOVEMBRE CENTRALE

corso Matteotti 143 tel.803452



FARMACIA
VANNUCCI



**LA TUA
PROTEZIONE
DALLE 8.00
ALLE 22.00
7 GIORNI SU 7**

Fano via Cavour, 2 - **t. 0721 803724**



RICEVITORIA - EDICOLA ONDEDEI
di
ONDEDEI Raffaella & Beatrice
Centro Comm.le Metauro
FANO Via Einaudi, 30

EDICOLA Ondedei Raffaella & Beatrice via Einaudi, 30 Centro C.le Metauro
61030 Bellocchi di Fano (PU) - Tel. e Fax 0721.855173

ORARI SANTE MESSE

chiesa	prefestivo	festivo	feriale
Duomo	18,00	11,00 - 17,30	9,00
S. Maria Nuova	19,00	9,30 - 19,00	9,30 - 18,30
S. Paterniano	18,00	8,00 - 11,30 - 18,00	8,00 - 18,00
S. Tommaso	8,30		8,30 - 17,30
Carmine	17,00	9,00 - 11,00	17,00
Roncosambaccio	18,30		
Villa San Biagio		10,30	
Gran Madre di Dio	18,00	8,30 - 11,00 - 17,00	18,00
San Cristoforo	8,30	8,00 - 10,00 - 11,30 - 17,30	8,00 (lun. ven. 17,30)
San Giuseppe al Porto	17,00	7,30 - 9,30 - 11,00 - 17,00	7,30 - 17,00
San Marco (via Nolfi)		9,00	7,30
San Paolo (Vallato)	18,00	11,00 - 18,30	18,00
Santa Teresa		9,00	
San Giovanni Bosco		9,30	17,30
Ospedale S. Croce		6,30	6,30
San Pio X		8,30 - 11,00	7,10 merc. sab.- 19,10 lun. mart. giov. ven.
Cimitero Urbano		10,00	7,45
Santa Famiglia	19,00	8,00 - 11,00 - 17,30	7,00
Santa Maria Goretti	19,00	8,30 - 11,00 - 18,00	8,00 lun. mart. merc. - 19,00 giov. ven. sab.
Tre Ponti		10,00	
S Sebastiano Bellocchi	19,00	8,30 - 11,00 - 17,00	19,00
Fenile	19,00	11,00	19,00
Carignano		9,00	
Sant'Andrea (Carmelitane)		9,00	lun. sab. 7,30
Centinarola	18,00	8,00 - 11,00	17,30
Cuccurano	18,00	9,00 - 11,00	18,30
Torrette		9,00 - 10,30	giov. 16,00
Metaurilia	17,00	10,00	
Ponte Metauro		7,30 - 11,00 - 17,30	lun. sab. 7,30
Rosciano	19,00	9,00 - 11,00	8,30
Montegiove		10,00	
San Cesareo	20,00	9,00 - 11,00	20,00
Sant. Beato Sante	17,00	7,30 - 9,00 - 11,00 - 16,00 - 17,30	17,00

Per informazioni: Curia Vescovile 0721.803737 Fax 0721.825595



VIVI LO SPORT

1 campo di CALCETTO
di ultima generazione

2 campi da TENNIS
terra rossa e cemento



Prenotazioni:
APP: Playtomic
3920026464
 **almapark2021**

IN BUS DA FANO

La magia in del Natale Abruzzo

MERCATINI DI NATALE
TRA L'AQUILA E SULMONA

08 - 11 DICEMBRE



4 giorni / 3 notti
Viaggio itinerante
tra sapori e tradizioni
nei borghi d'Abruzzo
durante il periodo
più magico dell'anno

TUQUI TOUR FANO - Via Roma 123 (PU) 61032
booking@tuquitour.it | 0721 805629 | f @

www.tuquitour.com



Via Don Bosco, 12/ 61032 Fano (PU)
www.masetticinema.it
masetti@masetticinema.it
info/0721 1391037 - 333 997 6194

Masetti Cinema

masetticinema

https://t.me/CinemaAccecMarche

371 142 8916 per ricezione programmazione
salva il numero e invia "OK MASETTI"

P PARCHEGGIO LIBERO DISPOSIZIONE DEI CLIENTI DEL CINEMA



NEL SEGNO DELLA PAROLA

Rassegna di libri scritti da professori
del Liceo Nolfi-Apolloni

Giovedì 10 novembre 2022 - ore 17:30

Artiglio di leone di Nadia Rita Panizza (Antipodes 2019)

L'autrice dialoga con Enza Patti

Giovedì 24 novembre 2022 - ore 17:30

Attraverso i suoi cerulei occhi di Marina Cerni (Pendragon 2022)

L'autrice dialoga con Milena Rovinelli, legge Erica Girolimetti

Giovedì 15 dicembre 2022 - ore 17:30

Lezione di meraviglia di Daniele Ricci (Italic Pequod 2022)

L'autore dialoga con Marco Ferri e Carolina Iacucci



PAUSA LETTURA

È un appuntamento dedicato a chi ha piacere di ascoltare letture ad alta voce
ed è anche un'occasione per incontrare nuove persone. Legge Giorgio Del Moro

Domenica 13 novembre ore 17:30

'Madame Bovary' di Gustave Flaubert

Domenica 11 dicembre ore 17:30

'Tu fammi un disegno del sole' di Emily Dickinson



PESCHERIA GASTRONOMIA SAPORI DEL MARE STABULARIO



PRENOTA IL NOSTRO PESCE PER LE FESTIVITA' NATALIZIE



PESCHERIA GASTRONOMIA SAPORI DEL MARE STABULARIO

Fano (PU) - Lungomare Mediterraneo, 2 - tel. 0721 1712739 - 1712741

mercatoitticofanese.it



ALMA JUVENTUS FANO

CAMPIONATO SERIE C1

LE PARTITE DI NOVEMBRE 2022/23

CAMPIONATO 7° GIORNATA ANDATA

VENERDI 4 NOVEMBRE ORE 21,30

ALMA JUVENTUS FANO - INVICTA MACERATA

CAMPIONATO 8° GIORNATA ANDATA

VENERDI 11 NOVEMBRE ORE 22,00

MONTEURANO - ALMA JUVENTUS FANO

CAMPIONATO 9° GIORNATA ANDATA

VENERDI 18 NOVEMBRE ORE 21,30

ALMA JUVENTUS FANO - SAN GIORGIO

CAMPIONATO 10° GIORNATA ANDATA

VENERDI 25 NOVEMBRE ORE 21,30

PIETRALACROCE - ALMA JUVENTUS FANO



La formazione dell'Alma Juventus Fano scesa in campo a Filottrano il 28 ottobre, vincente 0 - 1, in alto da sinistra: Mentucci, Vitali, Sperandini, De Santis, Arcidiacono, Pierangeli, Dionisi; in basso: Sambuchi, Abbruciati, Montesi, Pietrelli, Pantoli

IL LIBRO AVERE TUTTO

di **Marco Missiroli**

Editore: **Einaudi**

Un romanzo tesissimo e profondo sulle passioni che ci rendono vivi, sugli amori mai dimenticati, su chi scrive il proprio destino dando fuoco all'anima. Sui padri e le loro eredità nascoste.

I gabbiani a Rimini non urlano mai. In nessuna stagione dell'anno, neanche quando Sandro torna a casa dopo aver vissuto a Milano, e trova suo padre con la testa sempre più dura. Neanche quando passano i mesi e si accorge di essere rimasto lì con lui per affrontare la loro partita più grande, facendo un vecchio gioco: dove vorresti essere con un milione di euro in più e parecchi anni in meno? Da giovane Nando Pagliarani aveva il torace da nuotatore e un destino interrotto. Ha lavorato sui bus turistici, fatto il ferroviere, posseduto il bar America, ma l'unica voce che dovrebbe esserci sul suo documento d'identità è: ballerino. Perché lui e sua moglie hanno ballato come diavoli, in tutte le competizioni della riviera romagnola. Ballavano per vincere. Anche a Sandro piace vincere, è una malattia di famiglia. Ma la sua danza è pericolosa. Le prime volte al tavolo da gioco era lui il tizio da spennare, poi è diventato lo sbarbato da tenere d'occhio. Quel che è certo è che prima aveva un lavoro stabile e programmava con Giulia un futuro. E adesso? Cos'è rimasto a Sandro, che voleva avere tutto? Cosa rimane a ciascuno di noi, ogni volta che sfidiamo la fortuna? Marco Missiroli firma il suo romanzo più potente e maturo, raccontando la febbre di un giovane uomo pieno di slanci e difetti, di una città di provincia che vive alla grande solo una stagione all'anno, di una famiglia arsa dall'amore e dalla smania.

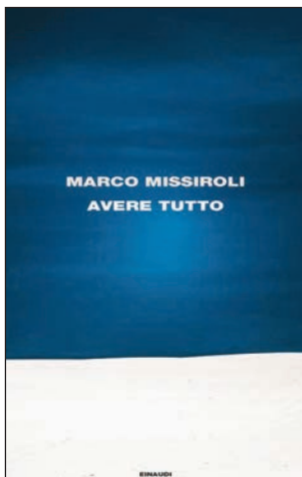



SPORT FANO 24

**SEGUI LO SPORT CITTADINO SU
FACEBOOK: SPORT FANO 24**



SPORT FANO 24
Rivista



[Crea invito all'azione](#) [Mi piace](#) [Messaggio](#) [...](#)



ASET



Dubbi nella
differenziata?

Prova **Junker app!**



**Numeri utili
ed orari d'apertura
al pubblico**

www.asetservizi.it

ASET S.p.A.

Fano, Via L. Einaudi, 1

Sede Legale

Direzione Amministrativa

T 0721.83391 - F 0721.855256

dal Lunedì al Venerdì 8.30 / 12.30

Ufficio Commerciale

T 0721.81481 - F 0721.814832

ufficio.clienti@asetservizi.it

dal Lunedì al Venerdì 8.30 / 16.30

Sabato 8.30 / 12.30

Farmacie Comunali, tanti servizi a portata di mano

FARMACIA DI SANT'ORSO

VIA S. EUSEBIO 12 - FANO

T/F 0721.830154

FARMACIA DI GIMARRA

VIALE ROMAGNA 133/F - FANO

T/F 0721.831061

FARMACIA STAZIONE

PIAZZALE DELLA STAZIONE - FANO

T/F 0721.830281

FARMACIA FANOCENTER

VIA L. EINAUDI 30 - FANO

T 0721. 855884 - F 0721.859427

FARMACIA DI MAROTTA

VIA P.FERRARI 33 - MAROTTA

T/F 0721.969381

FARMACIA DI PIAGGE

VIA ROMA 105 - PIAGGE

T/F 0721.890172

FARMACIA DI CANTIANO

PIAZZA LUCEOLI 25 - CANTIANO

T/F 0721.783092

Servizio Igiene Ambientale

**Raccolta Domiciliare Rifiuti Ingombranti
e Segnalazioni**

800 997 474 - dal lun al ven 8.00 / 20.00

- sab 8.00 / 13.00

Servizio Verde Pubblico

800 995 070 - dal lun al ven 8.00 / 13.30

Servizio Idrico Utenti

800 994 950 - dal lun al ven 8.00 / 20.00

- sab 8.00 / 13.00

**Servizio Emergenza Ciclo Idrico Integrato
e Pubblica Illuminazione**

800 000 989 H24

CENTRI RACCOLTA DIFFERENZIATA ORARI

è possibile accedere senza prenotazione

C.R.D. FANO via dei Platani

Lunedì . Mercoledì 13.15-18.00

Martedì . Giovedì . Venerdì . Sabato 7.45-12.30

C.R.D. COLLI AL METAURO via dei Laghi

Lunedì 7.15-12.15 . Giovedì 13.15-18.00 . Sabato 7.45-12.45

C.R.D. PERGOLA via 11 Settembre

Mercoledì 15.00-18.00 . Sabato 9.00-12.00

erbonatura®

erboristeria | fitocosmesi | dietetica

qui trovate prodotti

LIGNE DE
PLANTES

www.lignedeplantes.it

Nel nostro negozio potete trovare tisane, integratori alimentari Bio a base di piante per la depurazione e le naturali difese dell'organismo, insieme ad un'ampia gamma di cosmetica naturale.



ERBONATURA Via Roma
(centro direzionale L'Abbazia)
Fano (PU) 61032
T. 0721-824135
info@erbonatura.com
www.erbonatura.com

erb
onat
ura®

erboristeria
fitocosmesi
dietetica

LO SAPEVATE CHE... BREVI DA FANO

LE FOTO DI ALBERTO EUSEBI

a cura di Manuela Palmucci per Lisippo Editore

Il noto fotografo fanese Alberto Eusebi (1859-1939), i cui scatti hanno descritto la vita della città dalla fine dell'Ottocento fino agli anni Trenta del Novecento, ha realizzato una foto di una delle prime stanze da bagno di Fano? Niente più mastelli o tinozze, bensì la cosiddetta vasca 'Moderna', un rubinetto per l'acqua fredda e uno per quella calda che proveniva direttamente dallo scaldabagno a legna, un water con sedile e un tappeto a tasselli in legno passati con fil di ferro che poteva essere arrotolato. In breve, un capolavoro di comodità colto da una firma prestigiosa della fotografia. Foto commissionata da Angelo Arceci.



Abbiamo di nuovo iniziato l'attività equestre.
Veniteci a trovare per lezioni e/o passeggiate
attraverso le nostre colline così speciali.
Siamo a pochi chilometri da Fano nel suo entroterra,
in via Alberone, 5 - Cartoceto.
Venendo da Fano siamo poco prima del ristorante L'Alberone.
Abbiamo disponibilità di boxes per pensione cavalli.



INFORMAZIONI PRESSO L'AGRITURISMO CASALE TALEVI
0721 897767 OPPURE 329 1111919 MARCO
INFORMAZIONI PRESSO LA SCUDERIA 366 1882045 GIORGIO

CASALE TALEVI

Paradiso di Sergio
località Alberone

www.casaletalevi.it - info@casaletalevi.it
0721.897767



la vignetta di Mauro Chiappa



AUTOSCUOLA *Paoloni*

PATENTI

A B C D E CAP CQC

RECUPERO
PUNTI

Via Nini, 5 - FANO - 0721.828203
autoscuolapaoloni@gmail.com

liveticket®



www.liveticket.it

liveticket www.gostec.it

liveticket liveticket

liveticket liveticket



**LA NOSTRA
CITTÀ
LA NOSTRA
FORZA**



www.liveticket.it
FIORINI



San Costanzo Show

VIAGGIO COMICO NELLE MARCHE AI TEMPI DELL'IMPERO ROMANO

**FANO. CAGLI. PESARO
SAN LORENZO. ACQUALAGNA**

ACQUISTA IN
PRENOTAZIONE SU **liveticket**



**A. Mus.
Gi.**

FRANCESCO DE LUCA
DOMENICA 18 NOVEMBRE 2022 ORE 16:30
FANO - CHIESA SANTA MARIA DEL GONFALONE

PREVENDITE www.liveticket.it

il teatro di Vercara
presenta



Futurismo e futurismi

regia di Maurizio Dolcini

20 Novembre 2022
matinée ore 17 soirée ore 21
Teatro Maddalena
Piazza Del Monte 9 Pesaro

ACQUISTA IN
PRENOTAZIONE SU **liveticket**

Ingresso 10 euro posto unico numerato
prevendita online www.liveticket.it mangerticket
nei punti vendita a Pesaro: Non solo Salsomaggiore, R&E i Maggio
Prodotti Sport, Largo Acciai Piccini
Botteghino del Teatro Maddalena - 19 e 20 novembre dalle ore 14.

liveticket liveticket liveticket
liveticket liveticket liveticket
liveticket



SISTEMI DI BIGLIETTERIA SIAE
PER CONCERTI, TEATRI, CINEMA
DISCOTECHES, MUSEI, FIERE, SPORT

liveticket

È UN SISTEMA DI BIGLIETTERIA NAZIONALE CREATO
DA **GOSTEC** A FANO - www.gostec.it

SOFTWARE INTERNET SYSTEM



DA 50 ANNI AL VOSTRO SERVIZIO

RISOLVIAMO I TUOI PROBLEMI

SOPRALLUOGHI E PREVENTIVI GRATUITI

**CONSEGNA E INSTALLAZIONE A DOMICILIO DI QUALSIASI
PRODOTTO CON PERSONALE INTERNO
E MASSIMA SICUREZZA**



VAGNINI DA 50 ANNI E' LO SPECIALISTA NEGLI ELETTRODOMESTICI DA INCASSO, SOSTITUZIONE E INSTALLAZIONE SU QUALSIASI TIPO DI CUCINA.

VAGNINI RISOLVE I TUOI PROBLEMI TI PROPONE, TI CONSEGNA E TI SEGUE IN ASSISTENZA



**SARA' UN INVERNO DIFFICILE??
RISOLVI CON UN CLIMATIZZATORE**

**PER QUALSIASI INFORMAZIONE
CHIAMACI 0721.864698 O VIENICI A TROVARE**

**VAGNINI ELETTRODOMESTICI - VIA FLAMINIA, 86
ROSCIANO DI FANO TEL. 0721.864698
www.vagninielettrodomestici.it**

LA RICETTA

UOVA CON FUNGHI

INGREDIENTI

300 g di funghi porcini
4 uova
2 scalogni
1 spicchio d'aglio
1 noce di burro
olio extravergine di oliva
prezzemolo fresco
1/2 bicchiere di vino bianco
sale e pepe



PROCEDIMENTO

Pulire bene i funghi con un panno o un pezzo di carta inumidito; raschiare via con un coltellino dalla lama liscia le incrostazioni più resistenti lungo il gambo e tagliarli a fette e mettereli da parte.

Far dorare lo scalogno nell'olio e nel burro con uno spicchio d'aglio schiacciato in una padella antiaderente, unire i funghi e farli cuocere per un paio di minuti, sfumarli con del vino bianco, aggiustare di sale e creare quattro alloggiamenti dove inserire le uova e lasciare cuocere a fiamma bassa. Quando l'albume risulta cotto spegnere la fiamma e aggiustare con una manciata di pepe e un po' di prezzemolo tritato fresco.



ALMA PARK

(EX PLAY TIME)

via Calamandrei

Prenotazioni:

APP: Playtomic

3920026464

almapark2021

VIVI LO SPORT

**1 campo di CALCETTO
di ultima generazione**

**2 campi da TENNIS
terra rossa e cemento**

3 campi da PADEL

FARMACIA ERCOLANI



PARCHEGGIO
AD USO ESCLUSIVO

APERTO

08:00 | 20:00

DAL LUNEDÌ AL SABATO

VIA ROMA 160 | FANO (PU) | TEL. **0721.863914**

info@farmaciaercolani.eu **CELL. 334 780 6083**





**NUOVI ARRIVI
AUTUNNO
INVERNO**



A33 ex Armata
corso Matteotti, 33 FANO

Amici Senza Frontiere triennio 21-24

Direttivo:

Massimiliano Barbadoro - presidente

Gaetano "Nino" Bonazelli - vice-presidente

Sauro Berluti - segretario

Raffaella Pecorelli - tesoriere

Francesco Gaggi - consigliere

Daniele Carboni - consigliere

Liliana Letizi - consigliere

Mauro Tonti - consigliere

Claude Bornens - consigliere

Collegio dei revisori dei conti:

Elmo Santini - presidente

Cosimo Chiarelli - componente effettivo

Gianluca Vitali - componente effettivo

Aldo Scalera - componente supplente



1992-2022



DA OLTRE 30 ANNI IL LISIPPO E' NELLE CASE DEI FANESI



Centro Sportivo Italiano - Fano
Comitato provinciale
di Pesaro-Urbino aps



via San Lazzaro 12, (Palas Allende)
tel./fax 0721-801294, cell. 338-7525391

Sito Internet: www.csifano.it

e-mail: csifano@gmail.com csipesaro@gmail.com

***Campioni nello sport, Campioni nella vita:
rivolgiti all'Avis di Fano in via S. Francesco d'Assisi
per la tua donazione di sangue tel. 0721-803747***

visita il sito internet www.csifano.it

NOVEMBRE 2022



SAFE SPORT
LA NUOVA MODALITÀ DEL GIOCO

Gioco & Sport

AVVIAMENTO ALLO SPORT E MULTISPORT

PER RAGAZZI E RAGAZZE

DAI 3 AI 12 ANNI



DA OTTOBRE 2022 / PALESTRA BELLOCCHI

LUNEDÌ E VENERDÌ DALLE 17:00 ALLE 18:00
PRIMA SETTIMANA DI PROVA GRATUITA
QUOTA: 20 € AL MESE

TESSERAMENTO/ASSICURAZIONE
STAGIONE 2022/23
10 € QUOTA INIZIALE

INFO: WWW.CSIFANO.IT / CSIFANO@GMAIL.COM / TEL. CSI FANO 331 2238374

CSI FANO / CSI_PESAROURBINO

**Poliambulatorio Diagnostico
Fisioterapia e Riabilitazione
Medicina dello Sport
Medicina Estetica**

ARCADIA via della Giustizia, 6/A **FANO** - 0721.830756
FISIOSPORT via della Giustizia, 10/B **FANO** - 0721.856145
FISIOSPORT via Oberdan, 74 **FOSSOMBRONE** - 0721.856145

I WANNA DANCE

Regia di Kasi Lemmons.

Con Stanley Tucci, Tamara Tunie, Naomi Ackie, Clarke Peters, Ashton Sanders

La celebrazione gioiosa, emotiva e straziante della vita e della musica di Whitney Houston, la più grande cantante pop R&B di tutti i tempi. Un viaggio dall'oscurità alla super celebrità.

Naomi Ackie interpreta la Houston nel biopic che racconta l'incredibile vita di una delle voci più amate di sempre.

Dal 22 dicembre al cinema.

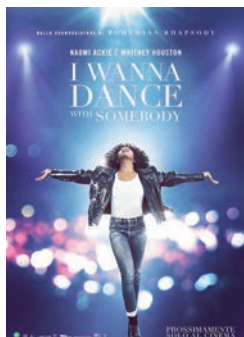

**A33 ex Armata
Corso Matteotti 33 FANO**



RISTORANTE LA LISCIA DA Mr ORI

LA LISCIA
DA Mr ORI

FEATURING



**RISTORAZIONE DI QUALITA'
IN CITTA' DAL 1991**

***SENTIRSI
IN FAMIGLIA***

***Aperto Tutti i Giorni a Pranzo e Cena
chiuso la domenica sera***



**RISTORANTE LA LISCIA DA Mr ORI
VIA PUCCINI, 2 FANO TEL. 0721.809781**

L'OROSCOPO DI AKASH
IL SEGNO DEL MESE



SCORPIONE

DAL 23/10 AL 22/11



SCORPIONE - RED PASSION

Un mese veramente interessante: il Sole con la vicinanza di Venere e Mercurio, il sostegno di Giove in pesci, vi forniscono quel “nonsoché” di fascino e bellezza. Già lo siete di vostro, ma queste configurazioni aumentano questo lato magnetico. Le relazioni saranno l'argomento principale del vostro percorso di queste settimane. Nuovi incontri, confronti, opportunità vi si presenteranno su tanti fronti.

Quello che vi suggerisco è di prendere questo periodo come una grande opportunità di pulizia e di chiarimenti

***A cura di Akash - Consulente Astrologico
Costellazioni Familiari - 393.2323968***

25TH ANNIVERSARY

etabeta
SERIGRAFIA