

informa tutto

GIUGNO
2023



Roberta Pascucci



IL GECKO

· LA PIZZA ·
FANO

EAT IN - TAKE AWAY

 **0721 805287**

CONSEGNE A DOMICILIO

 Via G. Gabrielli 99

PIZZA • FRITTI • PIADINE

live free • enjoy love • eat pizza!

MENU





**BORGO
DEL FARO**
RISTORANTE E BED&BREAKFAST

Viale Piceno, 12 - 61032 Fano PU

C +39 348 5313765

T/F +39 0721 827828

info@borgodelfaro.it

borgodelfaro.it  

POLIZIA - SERVIZI VARI PRONTO INTERVENTO - COMANDI MILITARI

Carabinieri

pronto intervento

tel. 112 - 814700

Capitaneria di porto

via N. Sauro - tel. 801329

Polizia Stradale

tel. 863891

Guardia Di Finanza

viale Kennedy, 25

tel. 0721/824388

Vigili Del Fuoco

Via Flaminia

tel. 863222

Polizia Municipale

via mura malatestiane 2

tel. 887715 - 887716

Commissariato

via della Costituzione

tel. 83351

MUNICIPIO

Centralino tel. 8871

(Ufficio del Sindaco)

tel. 887200

Questura tel. 113

Ufficio Informazioni 887523

Biblioteca 887473

ENEL (segnalazioni guasti)

tel. 807631

GAS tel. 81481

ACQUEDOTTO tel. 81481

POSTE E TELEGRAFI

tel. 808658

Aeroporto di Fano 829745

RADIO TAXI

tel. 834016

Soccorso stradale ACI 803116

Telefono azzurro tel. 19696

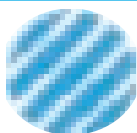

ASTRAL

Sistemi di allarme

Automazione cancelli

TEL 0721.860240

Fuorirotta
FOOD & DRINK

Fuorirotta - Viale Adriatico, 17/c - Fano
0721.830558 - fuorirotta.fano@gmail.com - seguici su  

SERVIZI SANITARI PRONTO SOCCORSO

Ospedale S. Croce

via Veneto 4 tel. **8821** (centralino)

Pronto Soccorso 0721.882841

TRIAGE - 0721.882244

Emergenza ambulanze

118

Medico di guardia

tel. 0721.1932261

TAXI Croce Rossa Italiana

3348166812 FAX 0721.821218

Poliambulatorio

tel. 0721.1932845

Prevenzioni

tumori femminili

tel. 800710977

Guardia Veterinaria

0721.7211

Consultorio

0721.1932856 - 1932821

URP UFFICIO RELAZIONI CON IL PUBBLICO A.V. 1

NUMERO VERDE 800 014 433

0721.1932700

DALLE 10 ALLE 12 DAL LUNEDÌ
AL VENERDÌ

CENTRO UNICO PRENOTAZIONI REGIONALE
PER PRENOTARE VISITE ED ESAMI DIAGNOSTICI NELLE
MARCHE - NUMERO VERDE GRATUITO

800-098.798

dal Lunedì al Venerdì 8.00 - 18.00 - Sabato 8.00 - 13.00



CENTRO MEDICO RIABILITATIVO ALGOS
Via del Fiume, 53/E FANO - Tel. 0721.826556
WWW.ALGOSFANO.IT

RISTORANTI SELF-SERVICE
pesceazzurro



f i alpesceazzurro
www.pesceazzurro.com

MIRAMARE DI RIMINI - CATTOLICA - FANO - SENIGALLIA

MUSICA a cura di *Luca Valentini*

L'Album del Mese

SIMPLY RED

TIME

Il nuovo album dei Simply Red è intitolato "Time" e contiene dodici canzoni inedite



Sono trascorsi quattro anni dalla pubblicazione dell'ultimo album "Blue Eyed Soul" del 2019 e ben trentotto da quello d'esordio, "Picture Book" del 1985. A questo punto, per i Simply Red, il fattore 'tempo' meritava giusto un intero album ed è così che arriva "Time".

I tutti i dodici brani si mescola superbamente soul, funk, R&B e blues come da sempre ci ha abituati Mick Hucknall, fondatore e voce inconfondibile del gruppo. L'uscita dell'album, registrato a Londra e prodotto da Andy Wright (producer anche di Eurythmics e Simple Minds) è stata anticipata dai singoli "Better With You" e "Shades 22". Gli altri brani dell'album sono "Just Like You" (anche parte 2) "Let Your Hair Down", "It Wouldn't Be Me", "Never Be Gone", "Too Long at the Fair", "Slapbang", "Hey Mister", "Butterflies" e "Earth in a Lonely Space".

Nell'edizione CD deluxe sono contenute tre favolose bonus tracks: "Better With You" (Live for the Piano Room) "You Make Me Feel Brand New" (Live for the Piano Room) e la cover della celeberrima canzone di Paul McCartney & Wings "My Love" (Live for the Piano Room).

"Time", disponibile in varie edizioni e formati, CD e vinile rigorosamente di colore rosso, segna il ritorno a Warner Music, la stessa etichetta con cui iniziò l'avventura dei Red.

FLORIDA

RISTORANTE • PIZZERIA

zona Lido - via Simonetti, 31 - FANO Tel. 0721.823966

DALLA VECCHIA ZIA ADA



CI STATE A CUORE

DALLA VECCHIA ZIA ADA

VIALE ROMAGNA 83 - 0721 820797

ORARI BIBLIOTECHE

Mediateca Montanari - Memo



Piazza Pier Maria Amiani s.n., 61032 Fano (PU)
(dal 16 giugno al 15 settembre) 0721 887343

lunedì, martedì e venerdì: 15.00 - 20.00

mercoledì: 9.00 - 13.00 // 15.00 - 20.00

giovedì: 15.00 - 23.00

sabato: 9.00 - 13.00

domenica: chiuso

www.mediatecamontanari.it - memo@comune.fano.pu.it

Dedalo Informagiovani di Fano - sportello informativo rivolto a giovani dai 16 ai 35 anni.

Servizi offerti: Redazione CV, Informazioni su Offerte di lavoro, Corsi di formazione, opportunità estere, apprendimento linguistico, volontariato e tanto altro.

Per info e appuntamenti 0721.887837 o scrivere una mail informagiovani@comune.fano.pu.it

FB <https://www.facebook.com/Dedaloinformagiovani/>

Biblioteca Federiciana

Via Castracane 1, 61032 Fano (PU)

(dal dal 16 giugno al 15 settembre)

da lunedì a venerdì: 8.30 - 14.00

sabato e domenica: chiuso

Tel. 0721 887473

www.bibliotecafedericiana.it



BIBLIOTECA
FEDERICIANA

Sala Manoscritti

mercoledì: 9.00 - 12.00

Emeroteca

martedì: 9.00 - 12.00

Il servizio non si effettua
nel mese di agosto



PRENOTA LA
TUA CERIMONIA

viale Ruggeri - Fano

0721.807748 - 366.1020014

IN BUS DA FANO



Padova e Ville Venete

+ NAVIGAZIONE SUL BRENTA



16 -17 SETTEMBRE 2023

- + Cappella degli Scrovegni
- + Visita guidata della città
- + Caffè storico Pedrocchi
- + Basilica Sant'Antonio
- + Pranzo organizzato

ISCRIZIONI APERTE

TUQUI TOUR FANO - Via Roma 123 (PU) 61032
booking@tuquitour.it | **0721 805629** | **f** **@**

www.tuquitour.com

PER LA TUA PUBBLICITA' SCEGLI NOI

LISIPPO EDITORE DAL 1992 E'
PRESENTE CON LE SUE TESTATE
LISIPPO, INFORMATUTTO, FANO24,
FORZA ALMA,
L'ANNUARIO DI FANO,
E TRE PAGINE FACEBOOK:
fano24, sportfano24, lisippo



LISIPPO EDITORE

lisippo@libero.it - 335.6522287

L'ITINERARIO DELLA BELLEZZA CANTIANO



La sua cima penetra le nuvole. Il rosa di un tramonto stempera i contorni dei suoi declivi e accende il verde intenso dei suoi boschi. Uno spettacolo che lascia a bocca aperta quello che offre il Monte Catria, quando lo osserviamo, così vicini da poterlo quasi toccare, dall'ampia Piazza Luceoli, al centro di Cantiano.

Solo qui, passeggiando o gustando un aperitivo comodamente seduti, possiamo vivere l'emozione di sentirci parte integrante di una scenografia magica, sapientemente allestita dalla natura. Bellezza naturale e bellezza creata dall'uomo si fondono.

L'acqua, bene prezioso di cui il Catria è prodigo, non scorre solamente nell'alveo dei fiumi, ma arriva a benedire le vie del centro. Lo zampillare delle fontane è un sottofondo costante a Cantiano, che incanta e rilassa.

Tra tutte, spicca la Fontanella della piazza centrale, luogo identitario a cui è stato dedicato l'inno della Banda e il nome della Filodrammatica. Cantiano è così, qui natura e architettura sono tutt'uno, e concorrono a creare la bellezza unica di questo borgo.



L'ITINERARIO DELLA BELLEZZA GABICCE MARE



Gabicce Mare è una città che, nonostante le piccole dimensioni, racchiude in sé una doppia, fantastica natura; due facce di una stessa preziosissima medaglia. Una natura gemellare, dove coesistono il turchese cristallino dell'Adriatico e il verde vivido del Parco del San Bartolo.

Mare e collina, due entità che sono due identità, quella legata all'attività balneare e del porto turistico di Vallugola, fatta di stabilimenti e divertimento in spiaggia, e quella collinare, dove le emozioni viaggiano sulle ruote delle bici o attraverso lunghe passeggiate, immersi nella natura.

Due poli rappresentati da Gabicce Mare, Gabicce Monte e Baia Vallugola che si uniscono attraverso le sinuose linee sentieristiche, che offrono scorci senza eguali. Un doppio che si unifica a Gabicce Mare all'insegna di una natura magnifica e incontaminata, di un divertimento rilassante e sostenibile. Due nature per un'unica meraviglia. Gabicce Mare: diversa per natura.





PASSAGGI FESTIVAL

Libri vista mare

FANO, 21-25 Giugno 2023

“Chiedi alla vertigine”



Mario Giordano



Lucia Annunziata



Malika Ayane



Natasha Stefanenko



Nando dalla Chiesa



Stefania Andreoli



Flavio Caroli



Franco Cardini

Altri ospiti:

Piero Ignazi, Gianfranco Fini, Marino Sinibaldi, Bandabardò, Matteo B. Bianchi, Annarita Briganti, Ester Viola, Paolo Bacilieri, Amani El Nasif, Valentina Rizzi, Luca Caimmi, Igor Sibaldi, Antonella Viola, Massimo Mantellini, Davide Morresi, Elena Ghiretti, Mauro Pedone, Sergio Starace, Umberto Ciauri, Sabina Guzzanti, Elena Di Cioccio, Francesco Vecchi, Paolo Stella e Paolo Borzacchiello.



Con il patrocinio



Promosso da



Main Sponsor



Premium Sponsor



Platinum Sponsor



Gold Sponsor



Ideato e diretto da
Giovanni Belfiori

Al Vecchia Doc
LIDO DI FANO



Ristorante Pizzeria Al Vecchio Doc Lido di Fano via Simonetti, 9
Info e Prenotazioni 320.7037614 - alvecchiodoc.com

FANO, MEDIATECA MONTANARI

LE CRIMINALITÀ ORGANIZZATE NEL CENTRO ITALIA

Giovedì
8 giugno
2023
h. 21:00

INTERVERRANNO

Sergio Sottani

Procuratore Generale della Repubblica presso la Corte d'Appello di Perugia

Daniele Paci

Sostituto procuratore presso la Procura Distrettuale Antimafia di Ancona

MODERA

Maria Letizia Fucci

Sostituto procuratore presso la Procura della Repubblica di Pesaro

INIZIATIVA ALL'INTERNO DE "LA PRIMAVERA DELLA LEGALITÀ"
SEGUI IL PROGRAMMA SUL SITO WWW.PRIMAVERADELLALEGALITA.IT



Mediateca Montanari - Memo
Piazza Pier Maria Amiani s.n. Fano (PU) 61032
T. 0721 887834
sistemabiblioteccariofano.it



LINEA

via Roma, 195/A FANO (residence Flaminio)
per appuntamento negozio 0721.864355
PAOLO 333.4459875

UOMO



PARRUCCHIERE

BARBER SHOP

PAOLO



ITALIA - EUROPA

**TERAPIA INTENSIVA
ANTINFIAMMATORIA
CONTRO IL DOLORE ARTROSICO
NON INVASIVA
ONDE SONICHE - RADIOFREQUENZE - OZONO**

Per appuntamenti

FANO - PESARO Tel. 333.9129395

info@sonotronitalia.com - www.sorazon.it

FARMACIE DI TURNO

2 15 28 GIUGNO

VANNUCCI

Via Cavour 2 tel.803724

domenica aperto

orario continuato 8 - 22

12 25 GIUGNO BECILLI

via s. Lazzaro 18/d

tel.803660

5 18 GIUGNO S. ELENA

viale D. Alighieri 52

tel.801307

19 GIUGNO PORTO

viale 1° maggio, 2

tel.803516

11 24 GIUGNO PIERINI

via Gabrielli 13

9 22 GIUGNO

S.ORSO COMUNALE

via S. Eusebio, 12

tel.830154

2 12 22 GIUGNO

MOSCIONI E CANTARINI

via Flaminia 216 Cuccurano

aperto domenica 8,30/13-15/20
850888

8 21 GIUGNO ERCOLANI

via Roma, 160

tel.863914

orario continuato 8 - 20

10 23 GIUGNO DR. MAX

via Negusanti, 9 tel.803243

6 GIUGNO GIMARRA

SNAN 109/A - tel.831061

13 26 GIUGNO STAZIONE

Piazzale della stazione, 6

tel. 830281

7 20 GIUGNO GAMBA

piazza Unità d'Italia 1

tel.865345

1 14 27 GIUGNO

CENTINAROLA

via Brigata Messina 92/a

tel.840042

4 17 30 GIUGNO

CANALE ALBANI

via Canale Albani, 7

tel.620087

3 16 29 GIUGNO CENTRALE

corso Matteotti 143 tel.803452



FARMACIA
VANNUCCI

www.farmaciovannucci.it

**ORARIO CONTINUATO
DALLE 8 ALLE 22
7 GIORNI SU 7**



**UNA SICUREZZA
ANCHE LA DOMENICA!**

Fano via Cavour, 2 - t. **0721 803724**

RICEVITORIA - EDICOLA ONDEDEI
di
ONDEDEI Raffaella & Beatrice
 Centro Comm.le Metauro
 FANO Via Einaudi, 30



EDICOLA Ondedei Raffaella & Beatrice via Einaudi, 30 Centro C.le Metauro
61030 Bellocchi di Fano (PU) - Tel. e Fax 0721.855173

ORARI SANTE MESSE

chiesa	prefestivo	festivo	feriale
Duomo	18,00	11,00 - 17,30	
S. Maria Nuova	19,00	9,30 - 19,00	9,30 - 18,30
S. Paterniano	18,30	8,00 - 11,30 - 18,30	7,30 - 18,30
S. Tommaso	8,30		8,30 - 17,30
Carmine	18,30	9,00 - 11,00	18,30
Roncosambaccio	18,30		
Villa San Biagio		10,30	
Gran Madre di Dio	18,00	8,30 - 11,00 - 17,00	18,00
San Cristoforo	8,30	8,00 - 10,00 - 11,30 - 18,30	8,00 (lun. ven.18,30)
San Giuseppe al Porto	18,30	7,30 - 9,30 - 11,00 - 18,30	7,30 - 18,00
San Marco (via Nolfi)		9,00	
7,00			
San Paolo (Vallato)	18,00	11,00 - 18,00	18,00
Santa Teresa		9,00	
San Giovanni Bosco		9,30	
Ospedale S. Croce	18,30	6,30	6,30
San Pio X		8,30 - 11,00	
Cimitero Urbano		10,00	7,45
Santa Famiglia	19,00	8,00 - 11,00 - 17,30	19,00
Santa Maria Goretti	19,00	8,30 - 11,15 - 19,00	8.00 lun. mart. merc. - 19,00 giov. ven.
Tre Ponti		10,00	
S Sebastiano Bellocchi	19,00	8,30 - 11,00	19,00
Fenile	19,00	11,00	19,00
Carignano		9,00	
Sant'Andrea (Carmelitane)		9,00	lun. sab.7,30
Centinarola	18,00	8,30 - 11,15	17,30
Cuccurano	18,00	9,00 - 11,00	18,30
Torrette		11,00	merc. 18,00
Metaurilia	17,00	10,00	
Ponte Metauro.		7,30 - 11,00 - 18,00	lun. giov. 17,00
Rosciano	19,00	9,00 - 11,00	8,30
Montegiove		10,00	
San Cesareo	20,00	9,00 - 11,00	20,00
Sant. Beato Sante	17,00	7,30 - 9,00 - 11,00 - 16,00 - 17,30	17,00

Per informazioni: Curia Vescovile 0721.803737 Fax0721.825595



ALMA PARK

(EX PLAY TIME)

via Calamandrei

VIVI LO SPORT

1 campo di CALCETTO

di ultima generazione

2 campi da TENNIS

terra rossa e cemento

3 campi da PADEL

ALL'APERTO



Prenotazioni:

APP: Playtomic

3920026464

 **almapark2021**

Vetreria



Riflesso

VETRERIA RIFLESSO

Vetri

Specchi
Mensole

Lampade

Oggettistica
in vetro

Inferriate

Tende
da sole

Infissi
PVC

Infissi
in
alluminio

Via del commercio , 8/A Telefono : 0721/803937

info@vetrieriariflesso.com www.vetrieriariflesso.com



**APERTO
PRANZO E CENA**



**Specialità di pesce
Ottima Pizza in forno a legna**

Disponibilità di ampio parcheggio ombreggiato

CRUISER CAFE' & RESTAURANT di Massimiliano Longhi
zona Baia Metauro via Battistoni, 2 - 0721.396278 - cruisercaferestaurant.com



**14° SPORTING
LEAGUE**



AGRITURISMO IL GIARDINO SI AGGIUDICA IL CAMPIONATO SU LOKOMOTIV SANT'ORSO

E' terminato il 17 maggio la 14° edizione della Sporting League Campionato Cittadino che si disputa nella bellissima Alma Arena. Ha vinto ai supplementari l'Agriturismo il Giardino al termine di una finale equilibratissima che ha visto andare in vantaggio il Lokomotiv Sant'Orso con un bel tiro di Damiano Iacucci, dopo di che prima pareggia e poi passa in vantaggio l'Agriturismo il Giardino con una doppietta di Alessandro Riminucci. Vantaggio prontamente pareggiato dalla segnatura di Giacomo Iacucci. Partita che prosegue con batti e ribatti ma Lucio Alessandri decide la finalissima con una rete poco prima del fischio della fine del secondo supplementare. Peccato



14° SPORTING LEAGUE LA VINCITRICE AGRITURISMO IL GIARDINO

che il bomber del torneo Michele Mencarelli, 30 reti, si è dovuto fermare per un infortunio proprio all'inizio della gara. Nella stagione regolare aveva prevalso il Lokomotiv Sant'Orso con 33 punti davanti all'Agriturismo il Giardino secondo con 30 terzo posto per l'Acli Don Bosco 27, quarte a pari merito con 22 punti Fantasy Pizza e Fortitudo Sant'Orso. Nella classifica Cannonieri ha prevalso come detto sopra Michele Mencarelli di Lokomotiv Sant'Orso con 30 reti seguito da Manuel Gaggi di Agriturismo il Giardino 23, a 22 reti Matteo Radi di Lokomotiv Sant'Orso insieme alla coppia di Acli Don Bosco Baddou Fouad e Cristiano Rocchetti (già bomber della Coppa Fano) a 21 segnature troviamo Eugenio Talevi di Pizzeria Angelo.

Miglior giocatore Lucio Alessandri uomo decisivo della finale.

**APERTO
TUTTI I GIORNI**

**Domenica Aperto
anche a Pranzo**

da Ciarro
chiuso il martedì

da CIARRO Ristorante Pizzeria Lido di Fano viale Cairoli, 90
daciarro.it - Info e Prenotazioni 0721.806315



Strapizzami!

**APERTO TUTTI I GIORNI
DAL 1° GIUGNO
AL 15 SETTEMBRE
DALLE 10 ALLE 22**

**LIDO DI FANO VIALE CAIROLI 66
348.5160622**  
pizzeria-strapizzami.business.site



ALMA JUVENTUS FANO



 **studioresetproject**
exhibition design

Lorenzo Paolini
Rappresentanze

CAMPIONATO SERIE C1

Il più presente in questo 2022/23 da poco conclusa è stato Giacomo Pantoli (nella foto). Del resto non ha saltato una gara ufficiale, collezionando 29 gettoni corredati da 5 reti Coppa Marche compresa. A quota 28 presenze troviamo poi Roberto Abbruciati e Matteo Mentucci, a 27 il capitano Matteo Pierangeli ed Edoardo Sperandini, a 26 Jacopo Dionisi e Marco Vitali, a 25 Davide Montesi, a 23 Andrea Sambuchi e Fabio De Santis, a 14 Federico Rondina, ad 11 Luigi Cazzola, Renato Arcidiacono ed Umberto Baldascino, a 10 Giovanni Pietrelli e a 5 Andrea Imperatori. Nella speciale graduatoria dei marcatori dell'AJF si dividono invece lo scettro di capocannonieri degli all-blacks con 15 gol Abbruciati e Pierangeli, seguiti ad 11 da Montesi, a 9 da Federico Rondina, a 6 da Sambuchi 6, a 5 da Cazzola, Pantoli e Sperandini, a 4 da Arcidiacono 4, a 2 da Dionisi, Vitali e De Santis e ad 1 da Pietrelli. Dionisi ha mantenuto per cinque volte inviolati i pali fanesi, un ottimo dato alla luce del fatto che il cosiddetto "clean sheet" in questo sport tendenzialmente ricco di segnature è piuttosto insolito. Nel complesso sono state 77 le realizzazioni in campionato dei ragazzi di mister Scapecchi, che hanno chiuso con 52 al passivo, seconda difesa meno perforata del torneo, ed una differenza dunque di +25.



HAMMER
STORE
SUPPLEMENTI NUTRIZIONALI

viale Vittorio Veneto, 95 FANO
331.8151381 - 339.6143374 - hammerstore.it 



**SalePepe GASTRONOMIA
DI PESCE E DI CARNE**





salepepegastronomia.it - Sassonia di Fano - info@salepepegastronomia.it
 Da asporto o più comodamente nel nostro Garden 0721.820570  

MEMOTECA MONTANARI UN MERCOLEDÌ DA LETTORI

Il Gruppo di Lettura "Un mercoledì da lettori" si riunisce mercoledì 14 giugno alle 19.00 nel salottino della Memo per parlare del romanzo "Una comunità perduta" di Doris Lessing (Fanucci 2008).

"Un senatore dell'antica Roma, giunto al termine della vita, decide di intraprendere la sua ultima impresa: il racconto della storia dell'umanità. La sua narrazione si incentra sul popolo delle Cleft, una comunità ormai scomparsa di donne che vivevano in una sorta di paradiso terrestre, procreando senza essere fecondate dagli uomini e mettendo al mondo solo bambine, destinate a perpetuare la loro specie. Ma la nascita inattesa di una creatura strana e sconosciuta, un maschietto, infrange per sempre l'armonia della piccola comunità, mettendone a repentaglio l'esistenza stessa. L'ultimo, romanzo di Doris Lessing, scritto e pubblicato nel 2007 in Inghilterra, affronta i temi tipici della produzione letteraria dell'autrice: il rapporto tra uomo e donna, la necessità che due esseri così simili ma al tempo stesso tanto differenti imparino a vivere fianco a fianco nel mondo, e la constatazione di come i caratteri peculiari dei due sessi producano effetti su ogni aspetto della vita degli individui."



Ristorantino BARCHETTA
Specialità Pesce

viale Adriatico, 17 FANO - Tel. 0721.824211



BAR del FARO

Colazione Aperitivo e Moretta Fanese - bardelfaro.it
via Nazario Sauro, 232 - Sul porto canale di Fano  

ALMA PARK PADEL

LA COPPIA FISCALETTI BACCHIOCCHI SI AGGIUNDE LA PRIMA COPPA PRIMAVERA DI PADEL BATTEBND IN FINALE DALDIN CARNAROLI



Nella splendida cornice dell'Alma Park, meravigliosa in primavera, si è disputata la



Coppa Primavera di Padel. 16 coppie sono scese nei tre campi divise in quattro gironi. Al termine della prima fase si sono qualificate ai quarti le prime due di ogni girone. Nel girone A hanno passato il turno Lazzari Biondi e Roberti Cipolletti rispettivamente primo e secondo, nel girone B hanno primeggiato Fiscoletti Bacchiocchi davanti a Daldin Carnaroli, nel Girone C hanno primeggiato Patrignani Cioccia su Mencoboni Falcioni e nel Girone D le qualificate sono Guiducci Donini su Ciavaglia Carloni.



I vincitori Alberto Fiscoletti E Marco Bacchiocchi



Stefano Daldin e Andrea Carnaroli



Marco Patrignani ed Edoardo Cioccia



Stefano Mencoboni e Simone Falcioni

Questi i quarti di finale

- Mencoboni Falcioni - Lazzari Biondi 6 - 4
- Fiscoletti Bacchiocchi - Ciavaglia Carloni 6 - 3
- Cioccia Patrignani - Roberti Cipolletti 6 - 3
- Carnaroli Daldin - Guiducci Donini 6 - 1
- 1° semifinale Fiscoletti Bacchiocchi - Mencoboni Falcioni 6 - 3
- 2° semifinale Carnaroli Daldin - Cioccia Patrignani 6 - 2

Nella combattuta finale prevale la coppia Fiscoletti Bacchiocchi su

Carnaroli Daldin per 6 - 2

Arriverdoci al prossimo torneo il 9 giugno



La Taverna
dei Pescatori

Piazzale Calafati 1/2
61032 - Fano (PU)
Tel. 0721. 805364





DA 50 ANNI AL VOSTRO SERVIZIO

RISOLVIAMO I TUOI PROBLEMI

SOPRALLUOGHI E PREVENTIVI GRATUITI

**CONSEGNA E INSTALLAZIONE A DOMICILIO DI QUALSIASI
PRODOTTO CON PERSONALE INTERNO
E MASSIMA SICUREZZA**



**VAGNINI DA 50 ANNI E'
LO SPECIALISTA NEGLI
ELETTRODOMESTICI DA
INCASSO,
SOSTITUZIONE E
INSTALLAZIONE SU
QUALSIASI TIPO
DI CUCINA.**

**VAGNINI RISOLVE
I TUOI PROBLEMI
TI PROPONE,
TI CONSEGNA
E TI SEGUE
IN ASSISTENZA**



**RINFRESCA LA TUA ESTATE
CON I NOSTRI CONDIZIONATORI**

**PER QUALSIASI INFORMAZIONE
CHIAMACI 0721.864698 O VIENICI A TROVARE**

**VAGNINI ELETTRODOMESTICI - VIA FLAMINIA, 86
ROSCIANO DI FANO TEL. 0721.864698
www.vagninielettrodomestici.it**

IL GAZEBO E IL GALA' ESTATE



COSTUMI ABBIGLIAMENTO GIOCATTOLI E ACCESSORI MARE
il Gazebo viale Adriatico - Galà Estate viale Colombo angolo viale Adriatico

IL LIBRO IL PASSEGGERO CORMAC McCARTHY EINAUDI



Bobby Western fa parte di una squadra di salvataggio subacquea durante una normale operazione di recupero del relitto di un aereo in Mississippi, Bobby si trova davanti a una scena che non avrebbe dovuto vedere. I passeggeri di quell'aereo sarebbero dovuti essere 10, ma al suo interno vengono ritrovati solo 9 corpi senza vita, in più manca la borsa del capitano e la scatola nera. Che fine hanno fatto? Bobby improvvisamente diventa un testimone scomodo e viene minacciato da due agenti, capisce che deve allontanarsi e scomparire per mettersi in salvo. Dolente viandante del mondo da sempre braccato dalla perdita e dalla colpa, ora Bobby deve tornare a fuggire, inseguendo la libertà e il ricordo di una donna per sempre irraggiungibile. Cormac McCarthy ritorna con il suo romanzo più atteso e ci stupisce e conquista



Ristorantino in spiaggia Baia Marina via Nasse sn FANO - 0721.800398

 Ristorante Baia Marina baiamarina65@gmail.com - 333.6182325



ASET



Dubbi nella
differenziata?

**Numeri utili
ed orari d'apertura
al pubblico**

www.asetservizi.it

Prova **Junker app!**



ASET S.p.A.

Fano, Via L. Einaudi, 1

Sede Legale

Direzione Amministrativa

T 0721.83391 - F 0721.855256

dal Lunedì al Venerdì 8.30 / 12.30

Ufficio Commerciale

T 0721.81481 - F 0721.814832

ufficio.clienti@asetservizi.it

dal Lunedì al Venerdì 8.30 / 16.30

Sabato 8.30 / 12.30

Farmacie Comunali, tanti servizi a portata di mano

FARMACIA DI SANT'ORSO

VIA S. EUSEBIO 12 - FANO

T/F 0721.830154

FARMACIA DI GIMARRA

VIALE ROMAGNA 133/F - FANO

T/F 0721.831061

FARMACIA STAZIONE

PIAZZALE DELLA STAZIONE - FANO

T/F 0721.830281

FARMACIA FANOCENTER

VIA L. EINAUDI 30 - FANO

T 0721. 855884 - F 0721.859427

FARMACIA DI MAROTTA

VIA P.FERRARI 33 - MAROTTA

T/F 0721.969381

FARMACIA DI PIAGGE

VIA ROMA 105 - PIAGGE

T/F 0721.890172

FARMACIA DI CANTIANO

PIAZZA LUCEOLI 25 - CANTIANO

T/F 0721.783092

Servizio Igiene Ambientale

**Raccolta Domiciliare Rifiuti Ingombranti
e Segnalazioni**

800 997 474 - dal lun al ven 8.00 / 20.00

- sab 8.00 / 13.00

Servizio Verde Pubblico

800 995 070 - dal lun al ven 8.00 / 13.30

Servizio Idrico Utenti

800 994 950 - dal lun al ven 8.00 / 20.00

- sab 8.00 / 13.00

**Servizio Emergenza Ciclo Idrico Integrato
e Pubblica Illuminazione**

800 000 989 H24

CENTRI RACCOLTA DIFFERENZIATA ORARI

è possibile accedere senza prenotazione

C.R.D. FANO via dei Platani

Lunedì . Mercoledì 13.15-18.00

Martedì . Giovedì . Venerdì . Sabato 7.45-12.30

C.R.D. COLLI AL METAURO via dei Laghi

Lunedì 7.15-12.15 . Giovedì 13.15-18.00 . Sabato 7.45-12.45

C.R.D. PERGOLA via 11 Settembre

Mercoledì 15.00-18.00 . Sabato 9.00-12.00

erbonatura®

erboristeria | fitocosmesi | dietetica

qui trovate prodotti

LIGNE DE
PLANTES

www.lignedeplantes.it

Nel nostro negozio potete trovare tisane, integratori alimentari Bio a base di piante per la depurazione e le naturali difese dell'organismo, insieme ad un'ampia gamma di cosmetica naturale.



er
onat
ura®

erboristeria
fitocosmesi
dietetica

ERBONATURA Via Roma
(centro direzionale L'Abbazia)
Fano (PU) 61032
T. 0721 824135
info@erbonatura.com
www.erbonatura.com

ON THE ROAD

CAR DEALER

LO SAPEVATE CHE... BREVI DA FANO

IL PORTALE DI PALAZZO PALAZZI

a cura di Manuela Palmucci per Lisippo Editore

Portale secondario di palazzo Palazzi sormontato dallo stemma della famiglia. Il materiale usato è l'arenaria, molto utilizzato nella nostra città. Sabbia e fango provengono dall'erosione della zona appenninica del bacino del Metauro costituita da rocce di argilla con una parte di calcare ed arenaria, di origine marina.



T. 0721.805000

Viale Cairoli, 70/72 - FANO (PU)



CORSI DI EQUITAZIONE



Centro ippico "Le Colline"
ASD



LE NOSTRE ATTIVITÀ

Battesimo della sella
Lezioni di equitazione
Giochi col pony
Passeggiate a cavallo
Pensionamento cavalli

DAI 3 ANNI IN SU

CASALE TALEVI

Paradiso di Sergio
località Alberone

www.casaletalevi.it - info@casaletalevi.it

0721.897767



APERTO TUTTI I GIORNI

Dal lunedì al sabato 15:00-19:30
Domenica 8:00-12:30

CENTRO IPPICO LE COLLINE

Via Alberone, 5
Cartoceto (PU)

CONTATTACI

+39 3485645777
centroippicocolline@grail.com

31 ANNI!!!

Lisippo



AUTOSCUOLA Paoloni
PATENTI

A B C D E CAP CQC

RECUPERO
PUNTI

Via Nini, 5 - FANO - 0721.828203
autoscuolapaoloni@gmail.com

liveticket®



www.liveticket.it

liveticket

www.gostec.it

liveticket liveticket

liveticket liveticket



MEGANOIDI

DEMAGÒ | GARBINO BAND | KERUAK
opening FILIPPO PODERINI | DJ set CROUCH ROCK

**APECCHIO
1 LUGLIO**

PIAZZA SAN MARTINO INIZIO CONCERTI ORE 18:00

PREVENDITE **liveticket**



SABATO 10 GIUGNO

**#COLORALAVITA
Random Edition**

4 km di camminata
tra mille colori!

🎵 Animazione 🗑️ Evento PlasticFree
🌅 Sunset party 🎭 Dress code: a caso

Fano

PREVENDITE **liveticket**

CDT
CAPOGIRO DANCE & THEATRE

SABATO 24 GIUGNO 2023



GREASE

BCC ARENA - FANO

PREVENDITE **liveticket**

DUB IN LA BBR

STAY TUNED MORE INFO SOON

23 24 25

GIUGNO

VILLA LABOR
MONTECOPIOLO (PU)

PREVENDITE **liveticket**

liveticket liveticket liveticket
liveticket liveticket liveticket
liveticket



SISTEMI DI BIGLIETTERIA SIAE
PER CONCERTI, TEATRI, CINEMA
DISCOTECHES, MUSEI, FIERE, SPORT

liveticket

È UN SISTEMA DI BIGLIETTERIA NAZIONALE CREATO
DA **GOSTEC** A FANO - www.gostec.it

SOFTWARE INTERNET SYSTEM



Taverna del Ghiottone - Ristorante Specialità Carne e Pesce
via Roma 87/B Fano - Info e Prenotazioni 366.9114410 - ilghiottone.it

MEMO

GLI APPUNTAMENTI

INGRESSO GRATUITO

UN PIENO DI LIBRI

IL CARBURANTE DELLA TUA ESTATE

Che cos'è?

Un pieno di libri è il programma di Fano per un'estate piena di letture dedicato a bambini e ragazzi dai 6 ai 14 anni.

L'iniziativa, ideata e organizzata dalle biblioteche, dalle librerie e dalle scuole della città, si inserisce tra le azioni del Patto locale della Lettura del Comune di Fano, strumento di coordinamento promosso dal CEPELL - Centro per il Libro e la Lettura del MiC - Ministero della Cultura.



PROGRAMMA

Venerdì 16 giugno, ore 18:30,
alla MEMO - Mediateca Montanari

CARTOLERIA
ARTICOLI DA REGALO
RICARICHE TELEFONICHE

RICEVITORIA ALE

LUCKY 69 NUMBER

LUCKY69NUMBER Via del Fiume, 20 FANO
Tel. e Fax 0721.804531



HAI OSPITI A CASA? CI PENSA LA PERLA
Antipasto, primo secondo e sorbetto
direttamente a casa tua a soli € 30



Ristorante Pizzeria La PERLA Viale Adriatico, 60 FANO
laperladifano.it - Info 0721.825631 - 333.6438537

LA RICETTA

SCHIACCIATA DI ZUCCHINE



INGREDIENTI

250 g di zucchine
1 uovo
250 g di acqua
250 g di farina 0
30 g di grana grattugiato
1 cucchiaino di origano secco
30 g di olio extravergine di oliva
più altro per la teglia
sale e pepe

PROCEDIMENTO

Lavare, spuntare e grattugiare finemente con una grattugia le zucchine. Salarle e lasciarle riposare per una mezz'ora. Strizzarle molto bene è importante eliminare i liquidi per poter ottenere una preparazione croccante.

Sbattere leggermente l'uovo con una forchetta diluendolo con l'acqua e l'olio in una ciotola.

Aggiungere la farina e il formaggio, lavorare bene il composto fino a ottenere una pastella liscia.

Unire le zucchine grattugiate un pizzico di sale e una macinata di pepe. Oleare una teglia antiaderente da circa 27x40cm e distribuire il composto in maniera uniforme, spolverare la superficie con dell'origano cuocere in forno ventilato preriscaldato a 190° per circa 30 minuti. Servire la schiacciata tagliata calda.



da Papagon
GASTRONOMIA • PIZZERIA DAL 1907

APERTO DALLE
10,00 ALLE 22,00
Chiuso il Lunedì

GASTRONOMIA PIZZERIA
S.N.FlaminiA, 2 Fano 0721.621264 - 334.7033860
gastronomiapizzeriapapagon.it

FARMACIA ERCOLANI



PARCHEGGIO
AD USO ESCLUSIVO

APERTO

08:00 | 20:00

DAL LUNEDI' AL SABATO

VIA ROMA 160 | FANO (PU) | TEL. 0721.863914

info@farmaciaercolani.eu CELL. 334 780 6083





**NUOVI ARRIVI
PRIMAVERA
ESTATE**



A33 ex Armata
corso Matteotti, 33 FANO

Amici Senza Frontiere triennio 21-24

Massimiliano Barbadoro - presidente

Gaetano "Nino" Bonazelli - vice-presidente

Sauro Berluti - segretario

Raffaella Pecorelli - tesoriere

Francesco Gaggi - consigliere

Daniele Carboni - consigliere

Liliana Letizi - consigliere

Mauro Tonti - consigliere

Claude Bornens - consigliere

Collegio dei revisori dei conti:

Elmo Santini - presidente

Cosimo Chiarelli - componente effettivo

Gianluca Vitali - componente effettivo

Aldo Scalera - componente supplente





**VIENI IN SPIAGGIA
A FARE IL BAGNO
CON IL TUO AMICO A 4 ZAMPE!!**

PRENOTA
IL TUO OMBRELLONE
PER LA STAGIONE!



CEL. 339 544 9041 - VIA DEL MOLETTO - FANO (PU)
INFO@ANIMALIDO.IT - WWW.ANIMALIDO.IT

SEGUICI SUI SOCIAL  





Centro Sportivo Italiano - Fano
Comitato provinciale
di Pesaro e Urbino - aps



via San Lazzaro 12, (Palas Allende)
 tel./fax 0721-801294, cell. 338-7525391

Sito Internet: www.csifano.it
 e-mail: csifano@gmail.com csipesaro@gmail.com

Campioni nello sport, Campioni nella vita:
rivolgiti all'Avis di Fano in via S. Francesco d'Assisi
per la tua donazione di sangue tel. 0721-803747

visita il sito internet www.csifano.it
GIUGNO 2023



CENTRI **ESTIVI** **SPORTIVI**

ESTATE
2023

Escursioni, piscina
e tante novità!

QUOTA:
 10€ iscrizione
 40€ a settimana
 20€ secondo figlio
 6€ pranzo

Inclusi nella quota
zainetto + 2 t-shirt

INFO:
 Matteo 331 2238374
www.csifano.it
csifano@gmail.com / pesarourbino@csi-net.it
 Centri Estivi Sportivi CSI - GIOCO & SPORT
[centriestivisportivi_csi](https://www.instagram.com/centriestivisportivi_csi)



© 2023 AVIS





Centro Medico

ARCADIA



Centro Medico

FISIOSPORT

**Poliambulatorio Diagnostico
Fisioterapia e Riabilitazione
Medicina dello Sport
Medicina Estetica**

ARCADIA via della Giustizia, 6/A **FANO** - 0721.830756

FISIOSPORT via della Giustizia, 10/B **FANO** - 0721.856145

FISIOSPORT via Oberdan, 74 **FOSSOMBRONE** - 0721.856145

SANCTUARY

di Zachary Wigon. Con Margaret Qualley, Christopher Abbott

Nella suite di un albergo di lusso si incontrano Hal Porterfield, erede di una catena di alberghi, e Rebecca, una dominatrice assunta dallo stesso Hal per testare la propria tenuta psicologica sul lavoro. Presto il colloquio rivela la sua natura di finzione, ma anche fuori dalla parte Rebecca non abbandona il serratissimo gioco di maschere e svelamenti.

Un solo spazio, un solo tempo, due personaggi, mille ruoli: nonostante la struttura volutamente chiusa e soffocante, Sanctuary allestisce un gioco al massacro che non conosce attimi di tregua e segue l'isterica relazione fra i protagonisti. Il thriller con toni da commedia crudele rilancia per un'ora e mezza lo scontro fra l'uomo e la donna solo per osservare lo spettacolo della loro deflagrazione: da un lato c'è la crisi conclamata del maschio contemporaneo, dall'altro la disperazione vitalistica di una donna sempre in controllo della situazione, con un risultato finale non così scontato come potrebbe sembrare. Al centro dell'esplosione di Sanctuary c'è naturalmente Margaret Qualley,

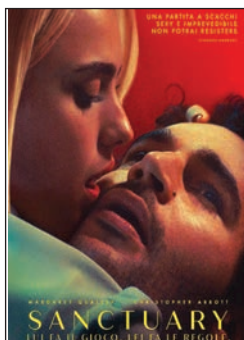

**CENTRO FITNESS
SALA PESI
KICKBOXING
BOX
KRAV-MAGA**

**via Liguria, 13 FANO Le Terrazze
palestrami@gmail.com 338.9226467**

RISTORANTE LA LISCIA DA Mr ORI

LA LISCIA
DA Mr ORI

FEATURING



**RISTORAZIONE DI QUALITA'
IN CITTA' DAL 1991**

***SENTIRSI
IN FAMIGLIA***

***Aperto Tutti i Giorni a Pranzo e Cena
chiuso la domenica sera***



**RISTORANTE LA LISCIA DA Mr ORI
VIA PUCCINI, 2 FANO TEL. 0721.809781**

L'OROSCOPO DI AKASH
IL SEGNO DEL MESE



GEMELLI

DAL 21/05 AL 20/06

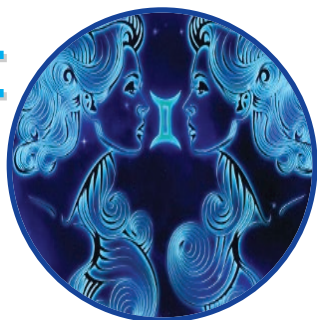

RIVEDERE

È il mese del vostro compleanno e quindi è' il vostro momento: in questo periodo avete una forza rinnovatrice, ispirata. Grazie anche ad un veloce passaggio di Mercurio, in queste settimane potreste sentire la necessità di rivedere alcune situazioni personali. Sentite il forte bisogno di cambiamento e questo è il momento giusto per valutare nuove opportunità. La retrogradazione di Saturno poi, vi mette nella condizione di riflettere su ciò che state vivendo e vi pone alcune domande se sia o meno il caso di apportare cambiamenti nella vostra vita.

***A cura di Akash - Consulente Astrologico
Costellazioni Familiari - 393.2323968***

25TH ANNIVERSARY

etabeta
SERIGRAFIA