

# informa tutto

MAGGIO  
2024



Roberta Pascucci

IL GECKO

• LA PIZZA •  
FANO

EAT IN - TAKE AWAY

☎ 0721 805287

CONSEGNE A DOMICILIO

🍷 Via G. Gabrielli 99

PIZZA • FRITTI • PIADINE

live free • enjoy love • eat pizza!

MENU



**BORGO  
DEL  
FARO**  
RISTORANTE E BED&BREAKFAST

Viale Piceno, 12 - 61032 Fano PU

C +39 348 5313765

T/F +39 0721 827828

info@borgodelfaro.it

[borgodelfaro.it](http://borgodelfaro.it)



## **POLIZIA - SERVIZI VARI PRONTO INTERVENTO - COMANDI MILITARI**

### **Carabinieri**

#### **pronto intervento**

tel. 112 - 814700

### **Capitaneria di porto**

via N. Sauro - tel. 801329

### **Polizia Stradale**

tel. 863891

### **Guardia Di Finanza**

viale Kennedy, 25

tel. 0721/824388

### **Vigili Del Fuoco**

Via Flaminia

tel. 863222

### **Polizia Municipale**

via mura malatestiane 2

tel. 887715 - 887716

### **Commissariato**

via della Costituzione

tel. 83351

### **MUNICIPIO**

Centralino tel. 8871

(Ufficio del Sindaco)

tel. 887200

**Questura** tel. 113

**Ufficio Informazioni** 887523

**Biblioteca** 887473

**ENEL** (segnalazioni guasti)

tel. 807631

**GAS** tel. 81481

**ACQUEDOTTO** tel. 81481

**POSTE E TELEGRAFI**

tel. 808658

**Aeroporto di Fano** 829745

**RADIO TAXI**

tel. 834016

**Soccorso stradale ACI** 803116

**Telefono azzurro** tel. 19696

# **LA PIZZA CHE TI PERDI!**



VIA DELLA REPUBBLICA, 39/A FANO

TEL. 0721.827309 - 331.5697873

APERTO DALLE 16 ALLE 22 CHIUSO IL MARTEDI



Fuorirota  
FOOD & DRINK

**Fuorirota** - Viale Adriatico, 17/c - Fano  
0721.830558 - fuorirota.fano@gmail.com - seguici su  

## SERVIZI SANITARI PRONTO SOCCORSO

### Ospedale S. Croce

via Veneto 4 tel. **8821** (centralino)

**Pronto Soccorso** 0721.882841

TRIAGE - 0721.882244

### Emergenza ambulanze

118

### Medico di guardia

tel. 0721.1932261

### TAXI Croce Rossa Italiana

3348166812 FAX 0721.821218

### Poliambulatorio

tel. 0721.1932845

### Prevenzioni

### tumori femminili

tel. 800710977

### Guardia Veterinaria

0721.7211

### Consultorio

0721.1932856 - 1932821

### URP UFFICIO RELAZIONI CON IL PUBBLICO A.V. 1

NUMERO VERDE 800 014 433

0721.1932700

DALLE 10 ALLE 12 DAL LUNE-  
DI AL VENERDI

**CENTRO UNICO PRENOTAZIONI REGIONALE**  
**PER PRENOTARE VISITE ED ESAMI DIAGNOSTICI NELLE**  
**MARCHE - NUMERO VERDE GRATUITO**

**800-098.798**

dal Lunedì al Venerdì 8.00 - 18.00 - Sabato 8.00 - 13.00



**CENTRO MEDICO RIABILITATIVO ALGOS**  
Via del Fiume, 53/E FANO - Tel. 0721.826556  
**WWW.ALGOSFANO.IT**

RISTORANTI SELF-SERVICE  
**pesceazzurro**



alpesceazzurro

www.pesceazzurro.com

DA OTTOBRE APERTO NEI GIORNI DI SABATO, DOMENICA, FESTIVI E PRE-FESTIVI

MIRAMARE DI RIMINI - CATTOLICA - FANO - SENIGALLIA

## MUSICA a cura di *Luca Valentini*

L'Album del Mese

### DIANE BIRCH FLYING ON ABRAHAM

*Il nuovo di Diane Birch "Flying On Abraham" è un album molto atteso, soprattutto da coloro che la seguono sin dall'esordio con "Bible belt" pubblicato nel 2009.*



Un album molto atteso anche perché, dopo "Speak a little louder" del 2013 e "Nous" del 2016, Diane Birch ha avuto problemi con la società di gestione del crowdfunding che, interrompendo bruscamente la raccolta per motivi finanziari, ha di fatto annullato la produzione dell'artista. La caratteristica miscela musicale di Diane Birch, formidabile cantautrice e pianista americana, è chiaramente influenzata dal rock più sofisticato degli anni '70, dal pop degli '80, dal soul e dall'R&B. "Flying On Abraham" è una raccolta di composizioni originali che vuole rendere omaggio alle sue radici musicali mantenendo sempre ben salda l'identità dell'artista. Registrato in Inghilterra e prodotto da Paul Stacey, già noto per le sue collaborazioni con Noel Gallagher e con i Black Crowes, "Flying On Abraham" è un contenitore di musica americana dal feeling inglese. L'uscita dell'album è stata anticipata dal singolo "Used to lovin' you", programmata in anteprima su JazzFM, primo eloquente segnale di quello che sarebbe arrivato in seguito. La canzone cattura l'essenza del viaggio intrapreso da Diane Birch in un periodo di intensa introspezione emotiva. Gli altri brani dell'album sono "Wind machine", "Jukebox Johnny", "Moto moon", "Shade", "Critics lullaby", "Boys on canvas", "Juno", "Russian doll" e Trampoline. "Flying On Abraham", disponibile nei formati LP, CD e digitale, è pubblicato dall'etichetta Légère Recordings.

RISTORANTE PIZZERIA

**ORFEO**



corso Matteotti, 5 FANO Tel. 0721.803522



# ORARI BIBLIOTECHE



## Mediateca Montanari - Memo

Piazza Pier Maria Amiani s.n., 61032 Fano (PU)  
(dal 16 settembre al 15 giugno) 0721 887343

lunedì, martedì e mercoledì: 12.00 - 19.00

giovedì, venerdì e sabato: 10.00 - 19.00

domenica: 15.00 - 19.00

[www.mediatecamontanari.it](http://www.mediatecamontanari.it) - [memo@comune.fano.pu.it](mailto:memo@comune.fano.pu.it)

**Dedalo Informagiovani di Fano** - sportello informativo rivolto a giovani dai 16 ai 35 anni.

Servizi offerti: Redazione CV, Informazioni su Offerte di lavoro, Corsi di formazione, opportunità estere, apprendimento linguistico, volontariato e tanto altro.

Per info e appuntamenti 0721.887837 o scrivere una mail [informagiovani@comune.fano.pu.it](mailto:informagiovani@comune.fano.pu.it)

B <https://www.facebook.com/Dedaloinformagiovani/>

## Biblioteca Federiciana

Via Castracane 1, 61032 Fano (PU)

(dal 16 settembre al 15 giugno)

da lunedì a venerdì: 8.30 - 18.30

sabato e domenica: chiuso

Tel. 0721 887473

[www.bibliotecafedericiana.it](http://www.bibliotecafedericiana.it)



BIBLIOTECA  
FEDERICIANA

## Sala Manoscritti

mercoledì: 15.00 - 18.00

## Emeroteca

martedì: 15.00 - 18.00

# IO SCELGO PESCIUTTA

IL NUOVO  
"RISTODRIVE"  
DEL CUOCO  
DI MARE



**PESCIUTTA**  
· CUOCO DI MARE ·

**APERTO PRANZO E CENA  
DAL MERCOLEDÌ ALLA DOMENICA**

[www.pesciutta.it](http://www.pesciutta.it)

ZONA ARTIGIANALE EX ZUCCHERIFICIO  
VIA DELLE QUERCE, 12 - FANO

A FANO ARRIVA PESCIUTTA, IL "RISTODRIVE" DI PESCE CHE CI MANCAVA.  
I SAPORI AUTENTICI DEL MARE INCONTRANO LA PASSIONE PER LA CUCINA DI UN GRANDE CUOCO DI MARE.  
COMPONI IL TUO PRIMO CON GUSTOSI SUGHI DI PESCE, ASSAGGIA IL FRITTO E LA NOSTRA PIADINA.  
C'ERANO IL TUO PRIMO RISTORANTE E DORTA IN VIA CADIZE AI CANTINI A GIORNO E NOTTE

CARTOLERIA  
ARTICOLI DA REGALO  
RICARICHE TELEFONICHE

# RICEVITORIA ALE

## LUCKY 69 NUMBER

LUCKY69NUMBER Via del Fiume, 20 FANO  
Tel. d Fax 0721.804531

EDIZIONE 2024

# STORIE DI MARCA

VOCI E IMMAGINI DELLE MARCHE LETTERARIE  
CONTEMPORANEE

22022024



"EDUCARE ALLE EMOZIONI"  
DI **SIMONE GABRIELLI**  
L'autore dialogherà con  
**Rosella Persi**

03032024



"IDENTITÀ. LA SECONDA  
ORIGINE" DI **LUCA NICOLINI**  
L'autore incontrerà il pubblico

16032024



"RACCONTO DI UN AMORE  
INFINITO" DI **LUZIA ROMEI**  
L'autrice dialogherà con  
**Giorgia Adler**

20042024



"STORIA DI UN RISCATTO"  
DI **FRANCESCO GABRIELI**  
L'autore dialogherà con  
**Daniele Zaccane, Paolo Girotimini**

27042024



"IL NUOVO PSICOTERAPEUTA 2"  
DI **FEDERICO COSTANTINI**  
L'autore incontrerà il pubblico

29042024



"DOVE TI HO IMMAGINATO"  
DI **SERENA RAGGI**  
L'autrice dialogherà con  
**Ilaria Pascucci**

04052024



"STANOTTE TI HO SOGNATO"  
DI **ALESSANDRA TOMBINI**  
L'autrice dialogherà con  
**Lella De Marchi,**  
letture di **Lucia Ferrati**

11052024



"MICHELE E LA LUNA"  
DI **BENEDETTA TREVISANI**  
L'autrice dialogherà con  
**Roberta Bagnati**

ORE17:30

SALA IPOGEA,  
MEDIATECA  
MONTANARI  
FANO



Mediateca Montanari - Memo  
Piazza Pier Maria Amiani s.n. Fano (PU) 61032  
T. 0721 887834

sistemabibliotecariofano.it

# PER LA TUA PUBBLICITA' SCEGLI NOI

LISIPPO EDITORE DAL 1992 E'  
PRESENTE CON LE SUE TESTATE  
LISIPPO, INFORMATUTTO, FANO24,  
FORZA ALMA,  
L'ANNUARIO DI FANO,  
E TRE PAGINE FACEBOOK:  
fano24, sportfano24, lisippo



**LISIPPO EDITORE**

**lisippo@libero.it - 335.6522287**



# BRODETTO FEST

FANO 30.31 MAGGIO - 01.02 GIUGNO 2024



22<sup>A</sup>  
EDIZIONE

  [www.BrodettoFest.it](http://www.BrodettoFest.it)

organizzazione



con il contributo di



main sponsor



sponsor



sponsor

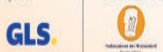

in collaborazione con

partner tecnico



media partner







# L'ITINERARIO DELLA BELLEZZA

# CAGLI



Più di mille parole a volte è sufficiente affidarsi all'araldica per scoprire l'identità di un luogo.

Come non legare l'essenza più intima di Cagli con la natura che la racchiude, protegge e alimenta? Non per nulla i suoi cittadini vedono stilizzati nello stemma cittadino (che in realtà nasce come omaggio ai Medici e ai Della Rovere) i fiumi Bosso e Burano con i monti Catria, Petrano e Nerone, i guardiani elementali che contribuiscono a rendere Cagli così bella e suggestiva.

Nel cuore di questa natura si trova il centro storico, una città murata solo apparentemente austera, ma in realtà





ricca di vita e dinamica. Nell'andamento ortogonale delle sue vie di eredità romana, inserite in un avanzato tessuto urbano che fu forse spunto per il disegno della Città ideale, sorgono chiese imponenti e attività artigianali che continuano mestieri secolari.

A Cagliari la tradizione si mescola al nuovo, in un flusso leggero come quello dei suoi fiumi. Cagliari è forte e coriacea come i suoi monti, e d'altronde non potrebbe essere altrimenti per una città che fu data alle fiamme durante le guerre tra guelfi e ghibellini, ma che come l'araba fenice seppe risorgere più viva e splendida.





# L'ITINERARIO DELLA BELLEZZA

## FOSSOMBRONE



Culla di storia, arte, cultura, musica e natura. Questa è l'essenza, questa è l'anima e questa la vita di Fossombrone, un'antica cittadina di origini romane, adagiata su un pendio sovrastato dalla Cittadella e dagli antichi ruderi della quattrocentesca Rocca Malatestiana.

Una cittadina gentile, in cui tratti rinascimentali si legano intimamente all'antica Roma, dove l'incanto della natura e della madre terra incontaminata si sposa con il fascino dell'arte barocca, del lungo corso porticato, dei palazzi cinquecenteschi e seicenteschi che ingentiliscono il corso. Una città modellata dalle sapienti mani di artigiani orafi, dai sapori e dagli aromi della tradizione, dagli ine-







brianti vigneti che la cingono.

Una città votata all'armonia delle antiche note musicali, nella quale il passato si fa presente con le rievocazioni storiche che ci trasportano in secolari atmosfere rinascimentali.

Ad accoglierci l'Occhio di Fossombrone, il Ponte della Concordia, che regala un effetto ottico surreale con il suo riflesso dell'arco a tutto sesto sulle acque del Metauro.





**KITE LAB di Chiara Tebaldi - Laboratorio Esposizione Vendita**  
Accessori realizzati con materiali di recupero e bottoni vintage  
via Cattaneo, 6 Fano - 347.9692690 - [tebaldi.chiara@libero.it](mailto:tebaldi.chiara@libero.it)

**OMAGGIO A EMILY DICKINSON**  
cantrice dell'eterna essenza del femminile

"1-12 VARIABILI FEMMINILI" | scatti di **Iole Briganti**

Inaugurazione giovedì 2 maggio 2024 | ore 17:30

La mostra sarà visitabile dal 2 al 31 maggio 2024 negli orari di apertura della Mediateca Montanari

**IL PARTICOLARE**  
ARREDAMENTI

**SOLUZIONI E DETTAGLI  
PER ARREDARE LA VOSTRA CASA**

VIA EINAUDI, 15/E - 61032 FANO PU - T 0721 80 88 04  
[WWW.ILPARTICOLAREARREDAMENTI.IT](http://WWW.ILPARTICOLAREARREDAMENTI.IT)

**RISTORANTE LA LISCIA DA Mr ORI**

LA LISCIA  
DA Mr ORI

FEATURING



**RISTORAZIONE DI QUALITA'  
IN CITTA' DAL 1991**

***SENTIRSI  
IN FAMIGLIA***

***Aperto Tutti i Giorni a Pranzo e Cena  
chiuso il lunedì e la domenica sera***



**RISTORANTE LA LISCIA DA Mr ORI  
VIA PUCCINI, 2 FANO TEL. 0721.809781**





ITALIA - EUROPA

**TERAPIA INTENSIVA  
ANTINFIAMMATORIA  
CONTRO IL DOLORE ARTROSICO  
NON INVASIVA  
ONDE SONICHE - RADIOFREQUENZE - OZONO**

Per appuntamenti

**FANO - PESARO Tel. 333.9129395**

**info@sonotronitalia.com - www.sorazon.it**

## FARMACIE DI TURNO

**6 19 MAGGIO**

**VANNUCCI**

Via Cavour 2 tel.803724

**domenica aperto**

**orario continuato 8 - 22**

**25 MAGGIO**

**ERCOLANI**

via Roma, 160

tel.863914

**orario continuato 8 - 20**

**3 16 29 MAGGIO BECILLI**

via s. Lazzaro 18/d

tel.803660

**1 14 27 MAGGIO DR. MAX**

via Negusanti, 9 tel.803243

**9 22 MAGGIO**

**S. ELENA**

viale D. Alighieri 52

tel.801307

**10 23 MAGGIO GIMARRA**

SNAN 109/A - tel.831061

**11 24 MAGGIO**

**PORTO**

viale 1° maggio, 2

tel.803516

**4 17 30 MAGGIO STAZIONE**

Piazzale della stazione, 6

tel. 830281

**12 MAGGIO GAMBA**

piazza Unità d'Italia 1

tel.865345

**2 15 28 MAGGIO PIERINI**

via Gabrielli 13

**5 18 31 MAGGIO**

**CENTINAROLA**

via Brigata Messina 92/a

tel.840042

**13 26 MAGGIO**

**S.ORSO COMUNALE**

via S. Eusebio, 12

tel.830154

**8 21 MAGGIO**

**CANALE ALBANI**

via Canale Albani, 7

tel.620087

**7 17 27 MAGGIO**

**MOSCIONI E CANTARINI**

via Flaminia 216 Cuccurano

aperto domenica 8,30/13-15/20

850888

**7 20 MAGGIO**

**CENTRALE**

corso Matteotti 143 tel.803452



FARMACIA  
**VANNUCCI**



**LA TUA  
PROTEZIONE  
DALLE 8.00  
ALLE 22.00  
7 GIORNI SU 7**

**Fano** via Cavour, 2 - t. **0721 803724**

RICEVITORIA - EDICOLA ONDEDEI

di

ONDEDEI Raffaella & Beatrice

Centro Comm.le Metauro

FANO Via Einaudi, 30

TIM

0  
vodafone

WIND

3

EDICOLA Ondedei Raffaella & Beatrice via Einaudi, 30 Centro C.le Metauro  
61030 Bellocchi di Fano (PU) - Tel. e Fax 0721.855173

## ORARI SANTE MESSE

chiesa	prefestivo	festivo	feriale
Duomo	18,00	11,00 - 17,30	
S. Maria Nuova	19,00	9,30 - 19,00	9,30 - 18,30
S. Paterniano	18,30	8,00 - 11,30 - 18,30	7,30 - 18,30
S. Tommaso	8,30		8,30 - 17,30
Carmine	18,30	9,00 - 11,00	18,30
Roncosambaccio	18,30		
Villa San Biagio		10,30	
Gran Madre di Dio	18,00	8,30 - 11,00 - 17,00	18,00
San Cristoforo	8,30	8,00 - 10,00 - 11,30 - 18,30	8,00 (lun. ven.18,30)
San Giuseppe al Porto	18,30	7,30 - 9,30 - 11,00 - 18,30	7,30 - 18,00
San Marco (via Nolfi)		9,00	
7,00			
San Paolo (Vallato)	18,00	11,00 - 18,00	18,00
Santa Teresa		9,00	
San Giovanni Bosco		9,30	
Ospedale S. Croce	18,30	6,30	6,30
San Pio X		8,30 - 11,00	
Cimitero Urbano		10,00	7,45
Santa Famiglia	19,00	8,00 - 11,00 - 17,30	19,00
Santa Maria Goretti	19,00	8,30 - 11,15 - 19,00	8.00 lun. mart. merc. - 19,00 giov. ven.
Tre Ponti		10,00	
S Sebastiano Bellocchi	19,00	8,30 - 11,00	19,00
Fenile	19,00	11,00	19,00
Carignano		9,00	
Sant'Andrea (Carmelitane)		9,00	lun. sab.7,30
Centinarola	18,00	8,30 - 11,15	17,30
Cuccurano	18,00	9,00 - 11,00	18,30
Torrette		11,00	merc. 18,00
Metaurilia	17,00	10,00	
Ponte Metauro.		7,30 - 11,00 - 18,00	lun. giov. 17,00
Rosciano	19,00	9,00 - 11,00	8,30
Montegiove		10,00	
San Cesareo	20,00	9,00 - 11,00	20,00
San. Beato Sante	17,00	7,30 - 9,00 - 11,00 - 16,00 - 17,30	17,00

Per informazioni: Curia Vescovile 0721.803737 Fax0721.825595

# etabeta

## SERIGRAFIA



**ALMA PARK**

(EX PLAY TIME)

via Calamandrei

**VIVI LO SPORT**

**1 campo di CALCETTO**

di ultima generazione

**2 campi da TENNIS**

terra rossa e cemento

**3 campi da PADEL**

**COPERTI D'INVERNO e D'ESTATE**



*Prenotazioni:*

**APP: Playtomic**

**3920026464**

 **almapark2021**



**TUTTI I GIOVEDÌ PAELLA  
SU PRENOTAZIONE  
SPECIALITA' DI PESCE**



**OTTIMA PIZZA IN FORNO A LEGNA  
ANCHE SENZA GLUTINE**

*Aperto pranzo e cena con ampio parcheggio ombreggiato*

**CRUISER CAFE' & RESTAURANT di Massimiliano Longhi**  
zona Baia Metauro via Battistoni, 2 - 0721.396278 - cruisercaferestaurant.com

## Fiera mercato dell'Antiquariato di Fano



**11 e 12 MAGGIO**

**APERTO  
TUTTI I GIORNI**

**Domenica Aperto  
anche a Pranzo**



**da Ciarro**  
chiuso il martedì

**da CIARRO Ristorante Pizzeria Lido di Fano viale Cairoli, 90**  
daciarro.it - Info e Prenotazioni 0721.806315





**ANIMALIDO**  
DOG BEACH



**VIENI IN SPIAGGIA  
A FARE IL BAGNO  
CON IL TUO AMICO A 4 ZAMPE!!**



PRENOTA  
IL TUO OMBRELLONE  
PER LA STAGIONE!



**CEL. 339 544 9041 - VIA DEL MOLETTO - FANO (PU)  
INFO@ANIMALIDO.IT - WWW.ANIMALIDO.IT**

**SEGUICI SUI SOCIAL**  



**ANIMALIDO**  
DOG BEACH





COMUNE DI FANO  
ASSESSORATO ALLA  
CULTURA E AI  
BENI CULTURALI

fano

REGIONE  
MARCHE



Pesaro 2024  
Capitale italiana  
della cultura

**L'errore e  
l'artificio**

**Fano  
26/30  
Giugno  
2024**

**XII Edizione**



# PAS SAGGI FESTI VAL



libri vista mare

Programma aggiornato su: [www.passaggifestival.it](http://www.passaggifestival.it)

# IL FILO DELLE PAROLE

L'APPUNTAMENTO PER CHI AMA LEGGERE E SFERRUZZARE

UN SABATO AL MESE,  
DALLE 16.30 ALLE 18.30,  
ALLA MEDIATECA MONTANARI

2023 / 2024

21 OTTOBRE  
18 NOVEMBRE  
16 DICEMBRE  
20 GENNAIO  
10 FEBBRAIO  
16 MARZO  
20 APRILE  
18 MAGGIO  
15 GIUGNO

UN MODO PER CONOSCERE PERSONE  
CONIUGANDO LA PASSIONE PER IL MONDO  
DEI LIBRI, LA MAGLIA E IL RICAMO.  
PORTA I TUOI PROGETTI, IDEE E CONSIGLI  
DA CONDIVIDERE.  
APERTO A PRINCIPIANTI E NON!  
INGRESSO LIBERO

A cura di Paola Bartoletti e Anna Sandrolini,  
Associazione Amici delle Biblioteche di Fano

@filo.diparole



Mediateca Montanari - MEMO  
Piazza Pier Maria Amiani s.n. 61032 Fano (PU)  
T. 0721 887834  
www.sistemabibliotecariofano.it

**FANOGOMME** vi ricorda di prenotare la sostituzione dei pneumatici invernali entro il 15 maggio.

Il deposito delle gomme invernali è **GRATUITO**.

Per le promozioni, preventivi e prenotazioni visitate il nostro sito [fanogomme.it](http://fanogomme.it)

**REVISIONI AUTOVEICOLI FINO A 35 Q.LI,  
MOTOVEICOLI E MOTOCICLI  
DAL LUNEDI AL SABATO MATTINA**



# PIRELLI



SEDE PRINCIPALE: VIA C. PISACANE, 33 FANO TEL. 0721.809762  
FILIALE: VIA FILIPPINI, 5N BELLOCCHI DI FANO TEL+FAX 0721.854776

# Chianciano

PISCINE TERMALI THEIA

12 MAGGIO | Viaggio in giornata

Ingresso piscine • SPA  
Pranzo Incluso

# Padova

+ BURCHIELLO E VILLE VENETE

18 -19 MAGGIO | 2 giorni / 1 notte

Visita del centro storico  
e Cappella degli Scrovegni

**TUQUI TOUR** FANO - Via Roma 123 (PU) 61032

booking@tuquitour.it | 0721 805629 | f @

[www.tuquitour.com](http://www.tuquitour.com)

ALMA JUVENTUS FANO



studioresetproject  
exhibition design



**Lorenzo Paolini**  
Rappresentanze

## ALMA JUVENTUS FANO 3° POSTO FINALE

Giocatori presenze e reti stagionali

Jacopo Dionisi 29/0, Andrea Mencarelli 23/3, Roberto Abbruciati 29/13, Davide Montesi 28/9, Pietrelli Giovanni 20/1, Renato Arcidiacono 26/3, Giacomo Pantoli 27/3, Federico Rondina 21/11, Alberto Pedinelli 12/6, Alessio Patrignani 23/4, Damiano Giuliani 27/15, Matteo Mentucci 31/0, Edoardo Sperandini 14/2, Marco Vitali 15/1, Umberto Baldascino 7/0, Luigi Cazzola 3/1.

Allenatore Luca Scapecchi.



*L'ultima formazione scesa in campo nel play off in casa con il Sarnano, in alto da sinistra: Mentucci, Arcidiacono, Rondina, Sperandini, Dionisi; in basso: Giuliani, Baldascino, Pantoli, Abbruciati, Montesi, Pedinelli, Patrignani*



viale Vittorio Veneto, 95 FANO

331.8151381 - 339.6143374 - [hammerstore.it](http://hammerstore.it) 



**SalePepe GASTRONOMIA**  
**DI PESCE E DI CARNE**



salepepegastronomia.it - Sassonia di Fano - info@salepepegastronomia.it

Da asporto o più comodamente nel nostro Garden 0721.820570  

## IL LIBRO

# CUORE NASCOSTO

di **Ferzan Ozpetek**

**Mondadori**

Sicilia, agosto 1978. Alice ha appena sei anni quando una donna elegante e un po' eccentrica si presenta a sorpresa a casa dei suoi genitori a Polizzi. È «zia» Irene, una parente di cui fino a quel momento non ha mai sentito parlare. Rimasta vedova di un uomo molto ricco e non più risposata, vive a Roma, dove fa l'artista e conduce una vita libera e anticonformista. Alice non lo sa, ma questo incontro segnerà in modo radicale il suo destino. Sarà infatti proprio Irene, imprevedibilmente, a consegnarle dodici anni dopo la chiave che le consentirà di conoscere davvero se stessa e di nutrire il sogno che custodisce fin da piccola: fare l'attrice. Una casa fascinosa nel centro di Roma piena di presenze e memorie del passato, una porta chiusa da troppo tempo, una stupefacente collezione di quadri, un amore appassionato e poi negato, come un cuore nascosto che ha smesso all'improvviso di battere, sono solo alcuni degli elementi di questo romanzo di formazione che è anche un noir dell'anima, una celebrazione del talento e del processo creativo, e un'indagine profonda sul dolore della perdita. Attraverso un sorprendente mosaico di appunti, bozzetti, foto, testimonianze di vita, Irene impartisce ad Alice una sorta di educazione sentimentale mentre la ragazza muove i primi passi nella Roma del 1990, tra l'animato quartiere di Campo de' Fiori e gli studi cinematografici De Paolis e di Cinecittà, impegnata tra lezioni di recitazione e provini, nuovi amici, incontri pericolosi e amori inattesi. Fino a una rivelazione che cambierà la sua esistenza...







# ASET



Dubbi nella  
differenziata?

**Numeri utili  
ed orari d'apertura  
al pubblico**

**[www.asetservizi.it](http://www.asetservizi.it)**

**ASET S.p.A.**

**Fano, Via L. Einaudi, 1**

**Sede Legale**

**Direzione Amministrativa**

**T 0721.83391 - F 0721.855256**

**dal Lunedì al Venerdì 8.30 / 12.30**

Prova **Junker app!**



**Ufficio Commerciale**

**T 0721.81481 - F 0721.814832**

**ufficio.clienti@asetservizi.it**

**dal Lunedì al Venerdì 8.30 / 16.30**

**Sabato 8.30 / 12.30**

**Farmacie Comunali,  
tanti servizi a portata di mano**

**FARMACIA DI SANT'ORSO**

VIA S. EUSEBIO 12 - FANO

T/F 0721.830154

**FARMACIA DI GIMARRA**

VIALE ROMAGNA 133/F - FANO

T/F 0721.831061

**FARMACIA STAZIONE**

PIAZZALE DELLA STAZIONE - FANO

T/F 0721.830281

**FARMACIA FANOCENTER**

VIA L. EINAUDI 30 - FANO

T 0721. 855884 - F 0721.859427

**FARMACIA DI MAROTTA**

VIA P.FERRARI 33 - MAROTTA

T/F 0721.969381

**FARMACIA DI PIAGGE**

VIA ROMA 105 - PIAGGE

T/F 0721.890172

**FARMACIA DI CANTIANO**

PIAZZA LUCEOLI 25 - CANTIANO

T/F 0721.783092

**Servizio Igiene Ambientale**

**Raccolta Domiciliare Rifiuti Ingombranti  
e Segnalazioni**

**800 997 474** - dal lun al ven 8.00 / 20.00

- sab 8.00 / 13.00

**Servizio Verde Pubblico**

**800 995 070** - dal lun al ven 8.00 / 13.30

**Servizio Idrico Utenti**

**800 994 950** - dal lun al ven 8.00 / 20.00

- sab 8.00 / 13.00

**Servizio Emergenza Ciclo Idrico Integrato  
e Pubblica Illuminazione**

**800 000 989** H24

**CENTRI RACCOLTA DIFFERENZIATA ORARI**

è possibile accedere senza prenotazione

**C.R.D. FANO** via dei Platani

Lunedì . Mercoledì 13.15-18.00

Martedì . Giovedì . Venerdì . Sabato 7.45-12.30

**C.R.D. COLLI AL METAURO** via dei Laghi

Lunedì 7.15-12.15 . Giovedì 13.15-18.00 . Sabato 7.45-12.45

**C.R.D. PERGOLA** via 11 Settembre

Mercoledì 15.00-18.00 . Sabato 9.00-12.00



# erbonatura®

erboristeria | fitocosmesi | dietetica

qui trovate prodotti

LIGNE DE  
PLANTES

[www.lignedeplantes.it](http://www.lignedeplantes.it)

*Nel nostro negozio potete trovare tisane, integratori alimentari Bio a base di piante per la depurazione e le naturali difese dell'organismo, insieme ad un'ampia gamma di cosmetica naturale.*



er  
on  
at  
ura®

erboristeria  
fitocosmesi  
dietetica

ERBONATURA Via Roma  
(centro direzionale L'Abbazia)  
Fano (PU) 61032  
T. 0721-824135  
[info@erbonatura.com](mailto:info@erbonatura.com)  
[www.erbonatura.com](http://www.erbonatura.com)

DAL 10 MAGGIO SIAMO  
APERTI TUTTO L'ANNO



## Ristorantino BARCHETTA

Specialità Pesce

viale Adriatico, 17 FANO - Tel. 0721.824211

## LO SAPEVATE CHE... BREVI DA FANO VILLA GIULIA

*a cura di Manuela Palmucci per Lisippo Editore*



Villa Giulia prende il nome da Giulia Ferri, moglie del barone Giulio de Rolland, prefetto della provincia di Pesaro alla fine del 1800. Appassionata di alpinismo, fu la prima donna a scalare il Monte Bianco.



**T. 0721.805000**  
Viale Cairoli, 70/72 - FANO (PU)

[f](#) [i](#) [w](#)



# AUTOSCUOLA *Paoloni*

## PATENTI

A B C D E CAP CQC

RECUPERO  
PUNTI

Via Nini, 5 - FANO - 0721.828203  
autoscuolapaoloni@gmail.com



la vignetta di Mauro Chiappa



ideostampa  
LITOGRAFIA SERIGRAFIA DIGITALE

[www.ideostampa.com](http://www.ideostampa.com)

# L'OROSCOPO DI AKASH IL SEGNO DEL MESE



## TORO

DAL 20/04 AL 20/05



## QUANTA FORZA!

Nel vostro cielo ci sono: il Sole, Venere, Urano, Mercurio dal 16 e Giove fino al 25 che descrivono un periodo con il pieno di energia e di forza. Direi che ce ne vuole, e anche tanta perché siete chiamati a molti impegni. Attenzione però a non esagerare con le attività fisiche o con l'eccessivo stress da impegni perché potreste risentirne. L'amore potrebbe anche bussare alla porta, che fate aprire?

***A cura di Akash - Consulente Astrologico  
Costellazioni Familiari - 393.2323968***

**CHIAMACI PER  
PRENOTARE LA TUA  
CERIMONIA**

**YK**  
**Yankee**  
**RISTORANTE  
PIZZERIA**

**viale Ruggeri - Fano**

**0721.807748 - 366.1020014**



# liveticket®



[www.liveticket.it](http://www.liveticket.it)  
[www.gostec.it](http://www.gostec.it)



TERZA EDIZIONE  
**FESTIVAL DI RIMINI**  
SERATA FINALE  
TEATRO GALLI RIMINI  
Sabato 11 maggio 2024 ore 20.30

PREVENDITE **liveticket**



**SANDY SKOGLUND**  
I MONDI IMMAGINARI DELLA FOTOGRAFIA 1974-2023  
a cura di Paol Contemporary e Mario Trevisan

PREVENDITE **liveticket**



*il Realismo  
Magico di*  
**Mario  
Giacomelli**  
Fotografie dalla civica raccolta

PREVENDITE **liveticket**

**ROBERTO MERCADINI**  
**NOI SIAMO IL SUOLO,  
NOI SIAMO LA TERRA**



domenica  
**2 GIUGNO**  
ore 18.00



PREVENDITE **liveticket**

SISTEMI DI BIGLIETTERIA SIAE  
PER CONCERTI, TEATRI, CINEMA  
DISCOTECHES, MUSEI, FIERE, SPORT

## liveticket

È UN SISTEMA DI BIGLIETTERIA NAZIONALE CREATO  
DA **GOSTEC** A FANO - [www.gostec.it](http://www.gostec.it)

SOFTWARE INTERNET SYSTEM



Taverna del  
Ghiottone



**Taverna del Ghiottone - Ristorante Specialità Carne e Pesce**  
via Roma 87/B Fano - Info e Prenotazioni 366.9114410 - [ilghiottone.it](http://ilghiottone.it)



## TAPPETI ELASTICI

10 MINUTI = €4,00  
20 MINUTI\* = €7,00

\*solo se consecutivi

- INGRESSO CONSENTITO AI BAMBINI DALI 3 ANNI IN SU
- PORTATA MASSIMA DELLE RETI 80KG
- VIETATO FARE CAPIROLE E SALTARE SU DI UNA RETE GIÀ OCCUPATA

## SCIVOLO E VASCA PALLINE

20 MINUTI = €6,00

- INGRESSO CONSENTITO AI BAMBINI CON ALTEZZA COMPRESA TRA 100CM (MIN) E 140CM (MAX)
- VIETATO L'INGRESSO AI BAMBINI CON FANCIULINE
- SI CONSIGLIA L'USO DI UN CALZINO PER UN MIGLIOR FIANCHIAMENTO DEI GIOCHI

## PISTA BABYCARS

1 GETTONE = €2,00  
2 GETTONI = €3,00  
3 GETTONI = €5,00  
6 GETTONI = €8,00  
8 GETTONI = €10,00

- INGRESSO CONSENTITO AI BAMBINI DALI 3 ANNI IN SU
- SE PIÙ PICCOLI DEVONO ESSERE ACCOMPAGNATI
- I GETTONI VENGONO EROGATI NELLE APPOSITE MACCHINE CHE CAMBIA GETTONE E SOLO VALIDI SOLO ED ESCLUSIVAMENTE PER LA PISTA BABYCARS

## PACCHETTO COMBINATO POMERIDIANO\*

\*VALIDO FINO ALLE ORE 20:00 ED ESCLUSO FESTIVI E PREFESTIVI

TAPPETI ELASTICI = 20 MINUTI CONSECUTIVI +  
SCIVOLO E VASCA PALLINE = 60 MINUTI +  
PISTA BABYCARS = 2 GETTONI

€10,00

**ON THE ROAD**  
CAR DEALER





**HAI OSPITI A CASA? CI PENSA LA PERLA**  
Antipasto, primo secondo e sorbetto  
direttamente a casa tua a soli € 30



**Ristorante Pizzeria La PERLA Viale Adriatico, 60 FANO**  
laperladifano.it - Info 0721.825631 - 333.6438537

## LA RICETTA

# PASTA SALMONE E ZUCCHINE

### INGREDIENTI X 4

280 g di penne rigate  
3 zucchine scure  
150 g di salmone  
affumicato  
1 spicchio d'aglio  
basilico fresco  
olio extravergine di  
oliva  
sale e pepe nero



### PROCEDIMENTO

Tagliare il salmone a listarelle e tenerlo da parte. Lavare le zucchine e tagliarle a tocchetti, in un capiente tegame antiaderente far insaporire l'olio con lo spicchio d'aglio schiacciato e aggiungerei tocchetti di zucchine e farle rosolare. Aggiustare di sale e pepe e dopo circa 10-15 minuti di cottura a fuoco medio basso eliminare l'aglio e mettere metà delle zucchine in un contenitore con i bordi alti, aggiungere qualche foglia di basilico e un po' di olio e frullare il tutto, e ottenere una crema morbida. Unire alle zucchine rimaste nel tegame le listarelle di salmone, facendole insaporire per 1 minuto.

Lessare la pasta al dente scolarla e metterla nel tegame delle zucchine e salmone, aggiungere la crema di zucchine e amalgamare unendo l'acqua di cottura. Impiattare e terminare con una spolverata di pepe.



**da Papagon**  
GASTRONOMIA • PIZZERIA DAL 1907

**APERTO DALLE**  
**10,00 ALLE 22,00**  
Chiuso il Lunedì

**GASTRONOMIA PIZZERIA**

S.N.Flaminia, 2 Fano 0721.621264 - 334.7033860  
**gastronomiapizzeriapapagon.it**

# FARMACIA ERCOLANI



**PARCHEGGIO**  
AD USO ESCLUSIVO

**APERTO**

**08:00 | 20:00**

**DAL LUNEDI' AL SABATO**

VIA ROMA 160 | FANO (PU) | TEL. **0721.863914**

info@farmaciaercolani.eu **CELL. 334 780 6083**



  
**AERONAUTICA  
MILITARE**



**TELERIA ZED**



**DELSIENA**

1953



**A33 ex Armata**  
**corso Matteotti, 33 FANO**

# Amici Senza Frontiere triennio 21-24

**Massimiliano Barbadoro** - presidente

**Gaetano "Nino" Bonazelli** - vice-presidente

**Sauro Berluti** - segretario

**Raffaella Pecorelli** - tesoriere

**Francesco Gaggi** - consigliere

**Daniele Carboni** - consigliere

**Liliana Letizi** - consigliere

**Mauro Tonti** - consigliere

**Claude Bornens** - consigliere

**Collegio dei revisori dei conti:**

**Elmo Santini** - presidente

**Cosimo Chiarelli** - componente effettivo

**Gianluca Vitali** - componente effettivo

**Aldo Scalera** - componente supplente



# 1992-2024



## DA OLTRE 30 ANNI IL LISIPPO E' NELLE CASE DEI FANESI



**Centro Sportivo Italiano - Fano**  
**Comitato provinciale**  
**di Pesaro e Urbino - aps**



via San Lazzaro 12, (Palas Allende)  
 tel./fax 0721-801294, cell. 338-7525391  
 Sito Internet: [www.csifano.it](http://www.csifano.it)

e-mail: [csifano@gmail.com](mailto:csifano@gmail.com) [csipesaro@gmail.com](mailto:csipesaro@gmail.com)

**Campioni nello sport, Campioni nella vita:**  
**rivolgiti all'Avis di Fano in via S. Francesco d'Assisi**  
**per la tua donazione di sangue tel. 0721-803747**

**visita il sito internet [www.csifano.it](http://www.csifano.it)**

**MAGGIO 2024**

**PER AVERE LA SETTIMANA GRATUITA ISCRIVITI ON-LINE**  
**SU [WWW.CSIFANO.IT](http://WWW.CSIFANO.IT)**  
**ENTRO IL 10.5.24 E LE PROMOZIONI NON FINISCONO QUI...**



# **CENTRI** **ESTIVI** **SPORTIVI**

**ESTATE**  
**2024**

**INIZIO**  
**7 GIUGNO**

## **DOVE SIAMO ???**

### **FANO**

- Scuola dell'infanzia "Bimbe e bimbi" - BELLOCCHI
- Scuola Primaria "Tombari" - BELLOCCHI
- Circolo Tennis Fano - TRAVE
- Palazzetto dello Sport - SAN LAZZARO
- Scuola primaria "Montesi" - S.ORSO

### **PESARO**

Scuola primaria "Don Milani" - VILLA S. MARTINO



### **QUOTA:**

- 10€ iscrizione
- 40€ a settimana
- 50€ tempo pieno (pranzo escluso)
- 7€ pranzo

**Inclusi nella quota zainetto + t-shirt**

Iscrivendosi online entro il 10 Maggio  
 si ha diritto ad una settimana gratuita  
 (dopo aver utilizzato almeno 4 settimane)

### **PROMO SCONTO PAGANDO IN ANTICIPO**

Quota per 4 settimane: 140€  
 Quota tempo pieno: 160 €

### **INFO:**

331 2238374

[www.csifano.it](http://www.csifano.it) | [csifano@gmail.com](mailto:csifano@gmail.com) / [pesarourbino@csi-net.it](mailto:pesarourbino@csi-net.it)

**f** Centri Estivi Sportivi CSI - GIOCO & SPORT **@** [centriestivisportivi\\_csi](https://www.instagram.com/centriestivisportivi_csi)

LEADER INNOVATION







Centro Medico  
**ARCADIA**



Centro Medico  
**FISIOSPORT**

**Poliambulatorio Diagnostico  
Fisioterapia e Riabilitazione  
Medicina dello Sport  
Medicina Estetica**

**ARCADIA** via della Giustizia, 6/A **FANO** - 0721.830756  
**FISIOSPORT** via della Giustizia, 10/B **FANO** - 0721.856145  
**FISIOSPORT** via Oberdan, 74 **FOSSOMBRONE** - 0721.856145

**IL FILM DEL MESE**

**BUENA VISTA SOCIAL CLUB**

**Regia di Wim Wenders con Ry Cooder, Ibrahim Ferrer, Compay Segundo, Omara Portuondo, Eliades Ochoa**

Il musicista Ry Cooder, invitato da Wenders, va alla scoperta dei musicisti del Buena Vista Social Club di Havana. I talenti che ospitava, erano (e sono) enormi, ma sconosciuti (fino a questo film) al grande pubblico. Wenders, col suo stile rigoroso, reale-espressionista (appunto, è solo suo) racconta la loro storia, lunga, misera e magnifica. I personaggi sono: Ibrahim Ferrer, cantante, Ruben Gonzalez, chitarrista, Manuel "Puntillita" Licea, pianista, Omara Portuondo, l'Edith Piaf cubana, Manuel Galban, chitarrista. E altri. Tutti oltre gli ottanta, qualcuno oltre i novanta. Il regime di Castro, inibendo loro il resto del mondo, li ha costretti a una vita povera anche se non infelice: lo dicono continuamente "la fortuna di essere cubano". E comunque, per il successo nel mondo c'è voluto Wenders, che ama queste iniziative, basti ricordare i Madreus, diventati internazionali grazie a Lisbon Story. Nella loro tournée americana i cubani guardano le vetrine della Quinta strada e non riconoscono le effigi di Kennedy e della Monroe. E tutti raccontano, di quegli anni lontani, del Club in cui si esibivano, loro, leggende tornate viventi. Un grande film, il miglior Wenders.

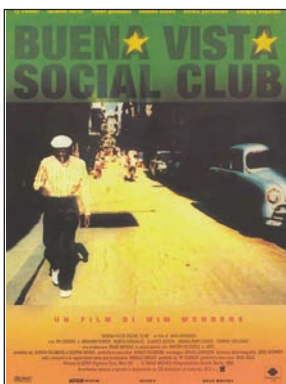

**CENTRO FITNESS  
SALA PESI  
KICKBOXING  
BOXE  
KRAV-MAGA**

**via Liguria, 13 FANO Le Terrazze  
palestramiami@gmail.com 338.9226467**

Abbiamo di nuovo iniziato l'attività equestre.  
Veniteci a trovare per lezioni e/o passeggiate  
attraverso le nostre colline così speciali.  
Siamo a pochi chilometri da Fano nel suo entroterra,  
in via Alberone, 5 - Cartoceto.  
Venendo da Fano siamo poco prima del ristorante L'Alberone.  
Abbiamo disponibilità di boxes per pensione cavalli.



INFORMAZIONI PRESSO L'AGRITURISMO CASALE TALEVI  
0721 897767 OPPURE 329 1111919 MARCO  
INFORMAZIONI PRESSO LA SCUDERIA 366 1882045 GIORGIO

# CASALE TALEVI

Paradiso di Sergio  
località Alberone

[www.casaletalevi.it](http://www.casaletalevi.it) - [info@casaletalevi.it](mailto:info@casaletalevi.it)  
0721.897767



CASALE TALEVI  
Agriturismo di famiglia

[www.casaletalevi.it](http://www.casaletalevi.it) - [info@casaletalevi.it](mailto:info@casaletalevi.it)

Tel. 0721 897767