

informa tutto

AGOSTO
2024

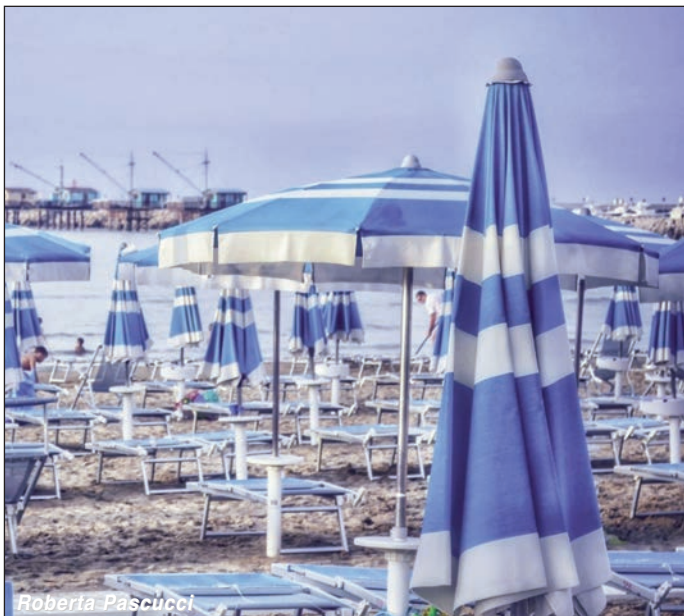

Roberta Pascucci

IL GECKO

• LA PIZZA •
FANO

EAT IN - TAKE AWAY

0721 805287

CONSEGNE A DOMICILIO

Via G. Gabrielli 99

PIZZA • FRITTI • PIADINE

live free • enjoy love • eat pizza!

MENU



**BORGO
DEL
FARO**

RISTORANTE E BED&BREAKFAST

Viale Piceno, 12 - 61032 Fano PU

C +39 348 5313765

T/F +39 0721 827828

info@borgodelfaro.it

borgodelfaro.it



POLIZIA - SERVIZI VARI PRONTO INTERVENTO - COMANDI MILITARI

Carabinieri

pronto intervento

tel. 112 - 814700

Capitaneria di porto

via N. Sauro - tel. 801329

Polizia Stradale

tel. 863891

Guardia Di Finanza

viale Kennedy, 25

tel. 0721/824388

Vigili Del Fuoco

Via Flaminia

tel. 863222

Polizia Municipale

via mura malatestiane 2

tel. 887715 - 887716

Commissariato

via della Costituzione

tel. 83351

MUNICIPIO

Centralino tel. 8871

(Ufficio del Sindaco)

tel. 887200

Questura tel. 113

Ufficio Informazioni 887523

Biblioteca 887473

ENEL (segnalazioni guasti)

tel. 807631

GAS tel. 81481

ACQUEDOTTO tel. 81481

POSTE E TELEGRAFI

tel. 808658

Aeroporto di Fano 829745

RADIO TAXI

tel. 834016

Soccorso stradale ACI 803116

Telefono azzurro tel. 19696

LA PIZZA CHE TI PERDI!



VIA DELLA REPUBBLICA, 39/A FANO

TEL. 0721.827309 - 331.5697873

APERTO DALLE 16 ALLE 22 CHIUSO IL MARTEDI





SERVIZI SANITARI PRONTO SOCCORSO

Ospedale S. Croce

via Veneto 4 tel. **8821** (centralino)

Pronto Soccorso 0721.882841

TRIAGE - 0721.882244

Emergenza ambulanze

118

Medico di guardia

tel. 0721.1932261

TAXI Croce Rossa Italiana

3348166812 FAX 0721.821218

Poliambulatorio

tel. 0721.1932845

Prevenzioni

tumori femminili

tel. 800710977

Guardia Veterinaria

0721.7211

Consultorio

0721.1932856 - 1932821

URP UFFICIO RELAZIONI CON IL PUBBLICO A.V. 1

NUMERO VERDE 800 014 433

0721.1932700

DALLE 10 ALLE 12 DAL LUNE-
DI AL VENERDI

CENTRO UNICO PRENOTAZIONI REGIONALE
PER PRENOTARE VISITE ED ESAMI DIAGNOSTICI NELLE
MARCHE - NUMERO VERDE GRATUITO

800-098.798

dal Lunedì al Venerdì 8.00 - 18.00 - Sabato 8.00 - 13.00



CENTRO MEDICO RIABILITATIVO ALGOS
Via del Fiume, 53/E FANO - Tel. 0721.826556
WWW.ALGOSFANO.IT

RISTORANTI SELF-SERVICE
pesceazzurro



alpesceazzurro

www.pesceazzurro.com

DA OTTOBRE APERTO NEI GIORNI DI SABATO, DOMENICA, FESTIVI E PRE-FESTIVI

MIRAMARE DI RIMINI - CATTOLICA - FANO - SENIGALLIA

MUSICA a cura di *Luca Valentini*

L'Album del Mese

Milton Nascimento & Esperanza Spalding - Milton+Esperanza

"Milton+Esperanza" è il primo album realizzato da questi due grandi artisti insieme, la leggenda brasiliana Milton Nascimento, chitarrista e cantante e la statunitense Esperanza Spalding, bassista e cantante, vincitrice di 5 Grammy.



L'album, di cui gran parte delle registrazioni sono state effettuate a Rio De Janeiro, è frutto di un'amicizia nata tanti anni fa. Ricordiamo che la Spalding aveva già pubblicato una canzone di protesta dedicata ad una iniziativa brasiliana per difendere i diritti alla terra degli indigeni e salvare la foresta amazzonica. Il tema centrale dell'album è l'importanza delle giovani generazioni che costruiscono nuovi mondi insieme agli anziani. "Milton+Esperanza", impreziosito da duetti sveltanti e grande musicalità, contiene 16 brani, tra cui alcuni classici di spicco del catalogo di Nascimento come "Outubro", originaria del 1969 e "Cais" del 1972. Tra i brani ci sono anche le interpretazioni di "A Day In The Life" dei Beatles e "Earth Song" di Michael Jackson. Gli originali di Esperanza Spalding presenti nell'album includono "Wings for the Thought Bird" e "Get It By Now". Il disco si conclude con un'interpretazione di "When You Dream" di Wayne Shorter, mentore e collaboratore della Spalding, scomparso nel 2021, con la partecipazione della moglie Carolina Shorter. Altri ospiti speciali sono Paul Simon, Dianne Reeves, Lianne La Havas e Shabaka Hutchings. "Milton+Esperanza" è pubblicato dalla prestigiosa etichetta Concord Records.

FLORIDA

Lido di Fano

zona Lido - via Simonetti, 31 - FANO Tel. 0721.823966



LA PANUOZZERIA

- pizza - panuozzi - fritti -

via Monfalcone, 17 zona Centinarola Fano Tel. 331.2994572

ORARI BIBLIOTECHE

Mediateca Montanari - Memo



Piazza Pier Maria Amiani s.n., Fano
(dal 16 giugno al 15 settembre)
0721 887343

lunedì, martedì e venerdì: 15.00 - 20.00
mercoledì: 9.00 - 13.00 // 15.00 - 20.00
giovedì: 15.00 - 23.00
sabato: 9.00 - 13.00 domenica: chiuso
www.mediatecamontanari.it
memo@comune.fano.pu.it

Dedalo Informagiovani di Fano - sportello informativo rivolto a giovani dai 16 ai 35 anni.

Servizi offerti: Redazione CV, Informazioni su Offerte di lavoro, Corsi di formazione, opportunità estere, apprendimento linguistico, volontariato e tanto altro. Per info e appuntamenti 0721.887837 o scrivere una mail informagiovani@comune.fano.pu.it
FB <https://www.facebook.com/Dedaloinformagiovani/>

Biblioteca Federiciana

Via Castracane 1, 61032 Fano (PU)
(dal 16 giugno al 15 settembre)
da lunedì a venerdì: 8.30 - 14.00
sabato e domenica: chiuso
Tel. 0721 887473
www.bibliotecafedericiana.it



BIBLIOTECA
FEDERICIANA

Sala Manoscritti

mercoledì: 9.00 - 12.00

Emeroteca

martedì: 9.00 - 12.00

Il servizio non si effettua
nel mese di agosto

IO SCELGO PESCIUTTA

IL NUOVO
"RISTODRIVE"
DEL CUOCO
DI MARE



PESCIUTTA
• CUOCO DI MARE •

**APERTO PRANZO E CENA
DAL MERCOLEDÌ ALLA DOMENICA**

**ZONA ARTIGIANALE EX ZUCCHERIFICIO
VIA DELLE QUERCE, 12 - FANO**

www.pesciutta.it

A FANO ARRIVA PESCIUTTA, IL "RISTODRIVE" DI PESCE CHE CI MANCAVA.
I SAPORI AUTENTICI DEL MARE INCONTRANO LA PASSIONE PER LA CUCINA DI UN GRANDE CUOCO DI MARE.
COMPONI IL TUO PRIMO CON GUSTOSI SUGHI DI PESCE, ASSAGGIA IL FRITTO E LA NOSTRA PIADINA.
OGGI IL TUO PRIMO RISTODRIVE È DISPONIBILE IN VIA DELLE QUERCE AL CORNIGLIO S. GIUSEPPE E TORRE

CARTOLERIA
ARTICOLI DA REGALO
RICARICHE TELEFONICHE

RICEVITORIA ALE

LUCKY 69 NUMBER

LUCKY69NUMBER Via del Fiume, 20 FANO
Tel. d Fax 0721.804531



Aiuto compiti

Per bambini e ragazzi 6-13 anni



Mediateca
Montanari, Fano

Le volontarie e i volontari dell'Associazione Amici delle Biblioteche di Fano faranno da tutor agli studenti più piccoli e li aiuteranno nello studio e nello svolgimento dei **compiti per le vacanze estive**.

Calendario 2024

Dalle 15:00 alle 19:00

gio 22 agosto

ven 23 agosto

gio 29 agosto

ven 30 agosto

gio 5 settembre

ven 6 settembre

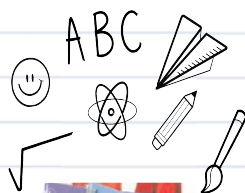



Su prenotazione al n. 0721 887834.

Il servizio è gratuito e riservato agli iscritti.

Mediateca Montanari - Memo

Piazza Pier Maria Amiani s.n. Fano (PU) 61032

T. 0721 887834

sistemabibliotecariofano.it  



PER LA TUA PUBBLICITA' SCEGLI NOI

**LISIPPO EDITORE DAL 1992 E'
PRESENTE CON LE SUE TESTATE
LISIPPO, INFORMATUTTO, FANO24,
FORZA ALMA,
L'ANNUARIO DI FANO,
E TRE PAGINE FACEBOOK:
fano24, sportfano24, lisippo**



LISIPPO EDITORE
lisippo@libero.it - 335.6522287



L'ITINERARIO DELLA BELLEZZA

FOSSOMBRONE



Culla di storia, arte, cultura, musica e natura.

Questa è l'essenza, questa è l'anima e questa la vita di Fossombrone, un'antica cittadina di origini romane, adagiata su un pendio sovrastato dalla Cittadella e dagli antichi ruderi della quattrocentesca Rocca Malatestiana.

Una cittadina gentile, in cui tratti rinascimentali si legano intimamente all'antica Roma, dove l'incanto della natura e della madre terra incontaminata si sposa con il fascino dell'arte barocca, del lungo corso porticato, dei palazzi cinquecente-



Casa-Museo-e-Quadreria-Cesarini



Forum-Fossombrone

schi e secenteschi che ingentiliscono il corso.

Una città modellata dalle sapienti mani di artigiani orafi, dai sapori e dagli aromi della tradizione, dagli inebrianti vigneti che la cingono.

Una città votata all'armonia delle antiche note musicali, nella quale il passato si fa presente con le rievocazioni storiche che ci trasportano in secolari atmosfere rinascimentali.

Fossombrone - Itinerario della bellezza

Ad accoglierci l'Occhio di Fossombrone, il Ponte della Concordia, che regala un effetto ottico surreale con il suo riflesso dell'arco a tutto sesto sulle acque del Metauro.



Chiesa-di-san-filippo



L'ITINERARIO DELLA BELLEZZA

CAGLI



Più di mille parole a volte è sufficiente affidarsi all'araldica per scoprire l'identità di un luogo.

Come non legare l'essenza più intima di Cagli con la natura che la racchiude, protegge e alimenta?

Non per nulla i suoi cittadini vedono stilizzati nello stemma cittadino (che in realtà nasce come omaggio ai Medici e ai Della Rovere) i fiumi Bosso e Burano con i monti Catria, Petrano e Nerone, i guardiani elementali che contribuiscono a rendere Cagli così bella e suggestiva.



Palazzo-Pubblico-Cagli



Arco-di-Fondarca-Cagliari

Nel cuore di questa natura si trova il centro storico, una città murata solo apparentemente austera, ma in realtà ricca di vita e dinamica. Nell'andamento ortogonale delle sue vie di eredità romana, inserite in un avanzato tessuto urbano che fu forse spunto per il disegno della Città ideale, sorgono chiese imponenti e attività artigianali che continuano mestieri secolari.

A Cagliari la tradizione si mescola al nuovo, in un flusso leggero come quello dei suoi fiumi.

Cagliari - Itinerario della Bellezza

Cagliari è forte e coriacea come i suoi monti, e d'altronde non potrebbe essere altrimenti per una città che fu data alle fiamme durante le guerre tra guelfi e ghibellini, ma che come l'araba fenice seppe risorgere più viva e splendida.



Chiesa-di-San-Domenico



KITE LAB di Chiara Tebaldi - Laboratorio Esposizione Vendita
Accessori realizzati con materiali di recupero e bottoni vintage
via Cattaneo, 6 Fano - 347.9692690 - tebaldi.chiara@libero.it



Comune di Fano
 Assessorato al Turismo ed Eventi
www.visitfano.info



Vela famiglia Cufflin



Fano 64ª Festa del mare



*La Taverna
 dei Pescatori*

Piazzale Calafati 1/2
 61032 - Fano (PU)
 Tel. 0721. 805364



RISTORANTE LA LISCIA DA Mr ORI

LA LISCIA
DA Mr ORI

FEATURING



**RISTORAZIONE DI QUALITA'
IN CITTA' DAL 1991**

***SENTIRSI
IN FAMIGLIA***

***Aperto Tutti i Giorni a Pranzo e Cena
chiuso il lunedì e la domenica sera***



**RISTORANTE LA LISCIA DA Mr ORI
VIA PUCCINI, 2 FANO TEL. 0721.809781**



ITALIA - EUROPA

**TERAPIA INTENSIVA
ANTINFIAMMATORIA
CONTRO IL DOLORE ARTROSICO
NON INVASIVA
ONDE SONICHE - RADIOFREQUENZE - OZONO**

Per appuntamenti

FANO - PESARO Tel. 333.9129395

info@sonotronitalia.com - www.sorazon.it

FARMACIE DI TURNO

6 31 AGOSTO

VANNUCCI

Via Cavour 2 tel.803724

domenica aperto

orario continuato 8 - 22

3 16 29 AGOSTO BECILLI

via s. Lazzaro 18/d

tel.803660

8 21 AGOSTO

S. ELENA

viale D. Alighieri 52

tel.801307

10 23 AGOSTO PORTO

viale 1° maggio, 2

tel.803516

2 15 28 AGOSTO PIERINI

via Gabrielli 13

13 26 AGOSTO

S.ORSO COMUNALE

via S. Eusebio, 12

tel.830154

5 15 25 AGOSTO

MOSCIONI E CANTARINI

via Flaminia 216 Cuccurano

aperto domenica 8,30/13-15/20

850888

12 25 AGOSTO ERCOLANI

via Roma, 160

tel.863914

orario continuato 8 - 20

1 14 27 AGOSTO DR. MAX

via Negusanti, 9 tel.803243

9 22 AGOSTO GIMARRA

SNAN 109/A - tel.831061

4 17 30 AGOSTO STAZIONE

Piazzale della stazione, 6

tel. 830281

11 24 AGOSTO GAMBA

piazza Unità d'Italia 1

tel.865345

5 18 AGOSTO

CENTINAROLA

via Brigata Messina 92/a

tel.840042

7 20 AGOSTO

CANALE ALBANI

via Canale Albani, 7

tel.620087

19 AGOSTO

CENTRALE

corso Matteotti 143 tel.803452



FARMACIA
VANNUCCI

www.farmaciovannucci.it

**ORARIO CONTINUATO
DALLE 8 ALLE 22
7 GIORNI SU 7**



**UNA SICUREZZA
ANCHE LA DOMENICA!**

Fano via Cavour, 2 - t. **0721 803724**



DA 50 ANNI AL VOSTRO SERVIZIO

RISOLVIAMO I TUOI PROBLEMI

SOPRALLUOGHI E PREVENTIVI GRATUITI

**CONSEGNA E INSTALLAZIONE A DOMICILIO DI QUALSIASI
PRODOTTO CON PERSONALE INTERNO
E MASSIMA SICUREZZA**



VAGNINI DA 50 ANNI E' LO SPECIALISTA NEGLI ELETTRODOMESTICI DA INCASSO, SOSTITUZIONE E INSTALLAZIONE SU QUALSIASI TIPO DI CUCINA.

VAGNINI RISOLVE I TUOI PROBLEMI TI PROPONE, TI CONSEGNA E TI SEGUE IN ASSISTENZA



**RINFRESCA LA TUA ESTATE
CON I NOSTRI CONDIZIONATORI**

**PER QUALSIASI INFORMAZIONE
CHIAMACI 0721.864698 O VIENI A TROVARCI**

**VAGNINI ELETTRODOMESTICI - VIA FLAMINIA, 86
ROSCIANO DI FANO TEL. 0721.864698
www.vagninielettrodomestici.it**

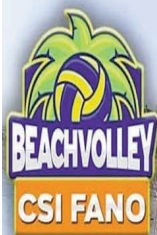

TORNEI BEACH VOLLEY SUMMER 2024

dal 24 al 28 giugno

2X2 OPEN/AMATORI MASCHILE NOTTURNO

13/14 Luglio

2X2 OPEN MASCHILE / FEMMINILE

3/4 Agosto

2X2 MISTO

RICEVITORIA · EDICOLA ONDEDEI
di
ONDEDEI Raffaella & Beatrice
 Centro Comm.le Metauro
FANO Via Einaudi, 30



EDICOLA Ondedei Raffaella & Beatrice via Einaudi, 30 Centro C.le Metauro
61030 Bellocchi di Fano (PU) - Tel. e Fax 0721.855173

ORARI SANTE MESSE

chiesa	prefestivo	festivo	feriale
Duomo	18,00	11,00 - 17,30	
S. Maria Nuova	19,00	9,30 - 19,00	9,30 - 18,30
S. Paterniano	18,30	8,00 - 11,30 - 18,30	7,30 - 18,30
S. Tommaso	8,30		8,30 - 17,30
Carmine	18,30	9,00 - 11,00	18,30
Roncosambaccio	18,30		
Villa San Biagio		10,30	
Gran Madre di Dio	18,00	8,30 - 11,00 - 17,00	18,00
San Cristoforo	8,30	8,00 - 10,00 - 11,30 - 18,30	8,00 (lun. ven.18,30)
San Giuseppe al Porto	18,30	7,30 - 9,30 - 11,00 - 18,30	7,30 - 18,00
San Marco (via Nolfi)		9,00	7,00
San Paolo (Vallato)	18,00	11,00 - 18,00	18,00
Santa Teresa		9,00	
San Giovanni Bosco		9,30	
Ospedale S. Croce	18,30	6,30	6,30
San Pio X		8,30 - 11,00	
Cimitero Urbano		10,00	7,45
Santa Famiglia	19,00	8,00 - 11,00 - 17,30	19,00
Santa Maria Goretti	19,00	8,30 - 11,15 - 19,00	8.00 lun. mart. merc. - 19,00 giov. ven.
Tre Ponti		10,00	
S Sebastiano Bellocchi	19,00	8,30 - 11,00	19,00
Fenile	19,00	11,00	19,00
Carignano		9,00	
Sant'Andrea (Carmelitane)		9,00	lun. sab.7,30
Centinarola	18,00	8,30 - 11,15	17,30
Cuccurano	18,00	9,00 - 11,00	18,30
Torrette		11,00	merc. 18,00
Metaurilia	17,00	10,00	
Ponte Metauro.		7,30 - 11,00 - 18,00	lun. giov. 17,00
Rosciano	19,00	9,00 - 11,00	8,30
Montegiove		10,00	
San Cesareo	20,00	9,00 - 11,00	20,00
Sant. Beato Sante	17,00	7,30 - 9,00 - 11,00 - 16,00 - 17,30	17,00

Per informazioni: Curia Vescovile 0721.803737 Fax0721.825595



SERIGRAFIA



VIVI LO SPORT

1 campo di CALCETTO
di ultima generazione

2 campi da TENNIS
terra rossa e cemento

3 campi da PADEL

DAGLI USA IL NUOVO SPORT DI RACCHETTA



Prenotazioni:

APP: Playtomic

3920026464

 **almapark2021**



Fiera mercato dell'Antiquariato di Fano



10 e 11 AGOSTO

**APERTO
TUTTI I GIORNI**

da Ciarro
chiuso il martedì

**Domenica Aperto
anche a Pranzo**

da CIARRO Ristorante Pizzeria Lido di Fano viale Cairoli, 90
daciarro.it - Info e Prenotazioni 0721.806315





**VIENI IN SPIAGGIA
A FARE IL BAGNO
CON IL TUO AMICO A 4 ZAMPE!!**



**PRENOTA
IL TUO OMBRELLONE
PER LA STAGIONE!**



**CEL. 339 544 9041 - VIA DEL MOLETTO - FANO (PU)
INFO@ANIMALIDO.IT - WWW.ANIMALIDO.IT**

SEGUICI SUI SOCIAL  





PESCIUTTA
• CUOCO DI MARE •

UN MARE DI RISPARMIO

SCEGLI LA CONVENIENZA CON DUE GUSTOSI MENÙ,
A PREZZO RIDOTTO!

MENÙ SMART 1

UN PRIMO A SCELTA
UN PIATTO DEL GIORNO
ACQUA 500 ml
CAFFÈ



12,90 €

MENÙ SMART 2

UN PRIMO A SCELTA
UN FRITTO A SCELTA
ACQUA 500 ml
CAFFÈ



14,90 €

VIENI A TROVARCI!
IN VIA DELLE QUERCE, 12
FANO   [PESCIUTTA.IT](https://www.pesciutta.it)

**VALIDO SOLO DA MERCOLEDÌ
A VENERDÌ, PRANZO E CENA**



Ristorantino in spiaggia Baia Marina via Nasse sn FANO - 0721.800398

 Ristorante Baia Marina baiamarina65@gmail.com - 333.6182325

IL LIBRO

LA REGINA DEI SENTIERI

**di Marco Malvaldi e
Samantha Bruzzone**
Sellerio Editore

Serena Martini e Corinna Stelea, nuove protagoniste del giallo italiano nate dalla fusione del punto di vista maschile e quello femminile della rodante coppia letteraria composta da Marco Malvaldi e Samantha Bruzzone, anche coppia nella vita. Di nuovo assieme a duettare in una indagine tra i vigneti e le uve rosse della Maremma toscana. «Anche questo è un noir, tradizionale, ironico e logico, toscano nella verve e in qualche espressione dialettale. L'umorismo "malvaldesco" resta il marchio di fabbrica».

Serena, mamma di due figlie, casalinga ultraindaffarata, chimica con il «superpotere» dell'olfatto formidabile e professionalmente coltivato nel suo ultimo lavoro da sommelier. E Corinna, sovrintendente di polizia, alta un metro e novanta e con un carattere ruvido, opposto a quello irruente e solare di Serena, ma con lei da subito in sintonia. A riunire l'irresistibile coppia è un caso che coinvolge il mondo vitivinicolo del borgo toscano di Bolgheri. È stato ritrovato il motocarro del marchese Crisante Olivieri Frangipane, patriarca di una antichissima famiglia di produttori di vino, scomparso anni fa in circostanze misteriose. Una sera di ottobre del 2013 il conte si allontana con il suo Ape coupé e non farà mai ritorno. Il ritrovamento del mezzo durante il drenaggio di un bacino artificiale della tenuta Tegolaia fa scattare immediatamente nuove indagini e riaccende vecchie scintille tra le due proprietà. La tenuta Tegolaia, passata dalla famiglia Colantoni ad una multinazionale olandese, era diventata bersaglio degli scherzi pungenti in perfetto stile toscano del vecchio Crisante. A loro volta, attraverso il manager italiano, Walter Gori, gli olandesi si lanciavano in continue minacce di azioni legali o, peggio ancora, di azioni fisiche contro la persona. Quando all'interno della tenuta riaffiora anche il corpo del conte, alle due argute investigatrici appare chiaro che la risoluzione dell'enigma deve trovarsi all'interno di queste schermaglie. E nella memoria di Andrea Pace, ora nuovo proprietario della tenuta Tegolaia, nonché nel 2013 enologo della famiglia Olivieri Frangipane.

L'umorismo, i colori, i profumi e i sapori della campagna toscana, in un intrigo giallo in cui emerge con forza la sensibilità femminile delle due protagoniste.

Marco Malvaldi Samantha Bruzzone

La regina dei sentieri



Sellerio editore Palermo

BIRRA D'AUGUSTO

BIRRA ARTIGIANALE E STREET FOOD
EVENTI CULTURALI E MUSICA LIVE



TUFFATI IN
UN MARE DI BIRRA

DAL 10 AL 14
AGOSTO 2024

ZONA ROCCA MALATESTIANA - FANO

Vieni a bere della buona Birra Artigianale
DAL 10 AL 14 AGOSTO

RISCOPRI IL GUSTO DELLA BUONA BIRRA ARTIGIANALE

I Birrifici che selezioniamo per l'evento Birra d'Augusto
sono: Artigianali, Marchigiani e provenienti da tutta Italia.

MUSICA LIVE

Assieme alla Birra potrete ascoltare musica dal
vivo di Band locali, emergenti o affermate.

FOOD

Affiancati ai birrifici abbiamo il meglio dello street-
food italiano. Tanti gusti e varietà per accontentare
ogni palato.

e CULTURA

Momenti di approfondimenti culturali, esperienziali
a cura dei nostri birrifici o di esperti del settore,
concorsi e libri tutti basati sulla nostra amata
Birra.



ASET



Dubbi nella
differenziata?

Prova Junker app!



**Numeri utili
ed orari d'apertura
al pubblico**

www.asetservizi.it

ASET S.p.A.

Fano, Via L. Einaudi, 1

Sede Legale

Direzione Amministrativa

T 0721.83391 - F 0721.855256

dal Lunedì al Venerdì 8.30 / 12.30

Ufficio Commerciale

T 0721.81481 - F 0721.814832

ufficio.clienti@asetservizi.it

dal Lunedì al Venerdì 8.30 / 16.30

Sabato 8.30 / 12.30

**Farmacie Comunali,
tanti servizi a portata di mano**

FARMACIA DI SANT'ORSO

VIA S. EUSEBIO 12 - FANO

T/F 0721.830154

FARMACIA DI GIMARRA

VIALE ROMAGNA 133/F - FANO

T/F 0721.831061

FARMACIA STAZIONE

PIAZZALE DELLA STAZIONE - FANO

T/F 0721.830281

FARMACIA FANOCENTER

VIA L. EINAUDI 30 - FANO

T 0721. 855884 - F 0721.859427

FARMACIA DI MAROTTA

VIA P.FERRARI 33 - MAROTTA

T/F 0721.969381

FARMACIA DI PIAGGE

VIA ROMA 105 - PIAGGE

T/F 0721.890172

FARMACIA DI CANTIANO

PIAZZA LUCEOLI 25 - CANTIANO

T/F 0721.783092

Servizio Igiene Ambientale

**Raccolta Domiciliare Rifiuti Ingombranti
e Segnalazioni**

800 997 474

- dal lun al ven 8.00 / 20.00

- sab 8.00 / 13.00

Servizio Verde Pubblico

800 995 070

- dal lun al ven 8.00 / 13.30

Servizio Idrico Utenti

800 994 950

- dal lun al ven 8.00 / 20.00

- sab 8.00 / 13.00

**Servizio Emergenza Ciclo Idrico Integrato
e Pubblica Illuminazione**

800 000 989

H24

CENTRI RACCOLTA DIFFERENZIATA ORARI

è possibile accedere senza prenotazione

C.R.D. FANO via dei Platani

Lunedì . Mercoledì 13.15-18.00

Martedì . Giovedì . Venerdì . Sabato 7.45-12.30

C.R.D. COLLI AL METAURO via dei Laghi

Lunedì 7.15-12.15 . Giovedì 13.15-18.00 . Sabato 7.45-12.45

C.R.D. PERGOLA via 11 Settembre

Mercoledì 15.00-18.00 . Sabato 9.00-12.00

erbonatura®

erboristeria | fitocosmesi | dietetica

qui trovate prodotti

LIGNE DE
PLANTES

www.lignedeplantes.it

Nel nostro negozio potete trovare tisane, integratori alimentari Bio a base di piante per la depurazione e le naturali difese dell'organismo, insieme ad un'ampia gamma di cosmetica naturale.



ERBONATURA Via Roma
(centro direzionale L'Abbazia)
Fano (PU) 61032
T. 0721.824135
info@erbonatura.com
www.erbonatura.com

erb
onat
ura®

erboristeria
fitocosmesi
dietetica

**SIAMO APERTI
TUTTO L'ANNO**

Ristorantino BARCHETTA

Specialità Pesce

viale Adriatico, 17 FANO - Tel. 0721.824211

LO SAPEVATE CHE... BREVI DA FANO **12 AGOSTO 1984 IL PAPA A FANO**

a cura di Manuela Palmucci per Lisippo Editore



12 agosto 1984. Visita di Papa Giovanni Paolo II a Fano. Io con mia sorella Angela Palmucci ed alcune amiche lo abbiamo visto atterrare in elicottero all'interno del recinto dell'ex seminario vescovile e lo abbiamo seguito fino alla rotonda di Sassonia, scattando alcune foto. La qualità è terribile per via del tempo che è passato, della mia scarsa abilità e per la difficoltà a scattare ad un soggetto in movimento contornato da ali di folla festante. Se le foto sono sfocate, al contrario il ricordo è molto nitido.



T. 0721.805000
Viale Cairoli, 70/72 - FANO (PU)



AUTOSCUOLA *Paoloni*

PATENTI

A B C D E CAP CQC

RECUPERO
PUNTI

Via Nini, 5 - FANO - 0721.828203
autoscuolapaoloni@gmail.com



la vignetta di Mauro Chiappa



ideostampa
LITOGRAFIA SERIGRAFIA DIGITALE

www.ideostampa.com

L'OROSCOPO DI AKASH

IL SEGNO DEL MESE



LEONE

DAL 23/07 AL 23/08



RITORNI E REVISIONI

Dal 16 del mese, Mercurio tornerà da voi in movimento retrogrado: dovrete rivedere alcune situazioni che credevate risolte, ma che invece non sono state chiarite. Ci sono progetti da rivedere o imprevisti che possono ostacolare alcuni passaggi. Di certo questo cielo vi servirà per fare una revisione nella vostra vita. Dal passato potrebbero emergere ricordi o il ritorno di qualcuno che avevate messo da parte. Una cosa è certa: darete la priorità al vostro benessere e alla vostra felicità. È giusto così!

***A cura di Akash - Consulente Astrologico
Costellazioni Familiari - 393.2323968***

HAMMERSTORE.it
SUPPLEMENTI NUTRIZIONALI

ci trovi anche all'IPER Rossini di Pesaro
viale Vittorio Veneto, 95 FANO

331.8151381 - 339.6143374 - hammerstore.it



ACQUISTA IN PREVENDITA

I BIGLIETTI PER GLI EVENTI ESTIVI
2024 A FANO SU www.liveticket.it



4 LUGLIO 2024



13 LUGLIO 2024



15 LUGLIO 2024



18 LUGLIO 2024



7 AGOSTO 2024



7 AGOSTO 2024



10 AGOSTO 2024



23 AGOSTO 2024



4 LUGLIO 2024



26 LUGLIO 2024
2 e 23 AGOSTO



9 LUGLIO 2024



20 LUGLIO 2024



27 LUGLIO 2024



...E MOLTI ALTRI
EVENTI SU [liveticket.it](http://www.liveticket.it)

by **GOSTEC**
SOFTWARE INTERNET SISTEMI

SISTEMI DI BIGLIETTERIA SIAE PER CONCERTI,
TEATRI, CINEMA, DISCOTECHE, MUSEI, FIERE, SPORT



Taverna del Ghiottone - Ristorante Specialità Carne e Pesce
via Roma 87/B Fano - Info e Prenotazioni 366.9114410 - ilghiottone.it



LUNGOMARE SIMONETTI LIDO DI FANO



TAPPETI ELASTICI

10 MINUTI = €4,00
20 MINUTI* = €7,00

*solo se consecutivi

- INGRESSO CONSENTITO AI BAMBINI DAI 3 ANNI IN SU
- PORTATA MASSIMA DELLE RETI 20KG
- VIETATO FARE CAPIROLE E SALTARE SU DI UNA RETE GIÀ OCCUPATA



SCIVOLO E VASCA PALLINE

20 MINUTI = €6,00

- INGRESSO CONSENTITO AI BAMBINI CON ALTEZZA COMPRESA TRA 100CM E 140CM (MAX)
- VIETATO L'INGRESSO AI BAMBINI CON PANNOLONE
- SI CONSUMA L'USO DI UN CALZINO PER UN MIGLIOR FUNZIONAMENTO DEI GIOCHI



PISTA BABYCARS

1 GETTONE = €2,00
2 GETTONI = €3,00
3 GETTONI = €5,00
6 GETTONI = €8,00
8 GETTONI = €10,00

- INGRESSO CONSENTITO AI BAMBINI DAI 3 ANNI IN SU
- SE PIÙ PICCOLI DEVONO ESSERE ACCOMPAGNATI
- I GETTONI VENGONO BRUCIATI NELLE APPOSITE MACCHINE CANNA GETTONI
- SOLO VALIGI BLOCCO ED ESCLUSIVAMENTE PER LA PISTA BABYCARS

PACCHETTO COMBINATO POMERIDIANO*

*VALIDO FINO ALLE ORE 20:00 ED ESCLUSO FESTIVI E PREFESTIVI

TAPPETI ELASTICI = 20 MINUTI CONSECUTIVI +
SCIVOLO E VASCA PALLINE = 60 MINUTI +
PISTA BABYCARS = 2 GETTONI

CHIAMACI PER LA TUA FESTA DI COMPLEANNO

€10,00

378.0862201



ON THE ROAD
CAR DEALER



HAI OSPITI A CASA? CI PENSA LA PERLA
Antipasto, primo secondo e sorbetto
direttamente a casa tua a soli € 30



Ristorante Pizzeria La PERLA Viale Adriatico, 60 FANO
laperladifano.it - Info 0721.825631 - 333.6438537

LA RICETTA

CARBONARA DI ZUCCHINE

INGREDIENTI X 4

320 g di spaghetti
250 g di zucchini
scure
4 tuorli d'uovo
100 g di pecorino
grattugiato
olio extravergine di
oliva
sale
pepe nero



PROCEDIMENTO

Lavare, spuntare le zucchini e tagliarle ricavandone dei bastoncini. Dorare a fuoco vivace i bastoncini di zucchini ricavati in padella con un paio di cucchiaini di olio. A cottura ultimata far riposare i bastoncini di zucchini in un piatto con carta assorbente. Tenere da parte la padella con olio di cottura per far saltare la pasta.

Lessare gli spaghetti, nel frattempo preparare il condimento: in una terrina sbattete i tuorli con il pecorino grattugiato, un pizzico di sale e una macinata di pepe, aggiungere un pochino di acqua di cottura per ottenere un composto cremoso. Scolare gli spaghetti e farli saltare nella padella di cottura delle zucchini per poi metterli nella terrina con il condimento e aggiungere le zucchini, mantecare la pasta, se necessario aggiungere un po' di acqua di cottura. Impiattare aggiungendo pepe e una spolverata di pecorino.



APERTO DALLE
10,00 ALLE 22,00
Chiuso il Lunedì

da Papagon
GASTRONOMIA • PIZZERIA DAL 1907

GASTRONOMIA PIZZERIA

S.N.FlaminiA, 2 Fano 0721.621264 - 334.7033860
gastronomiapizzeriapapagon.it

FARMACIA ERCOLANI



PARCHEGGIO
AD USO ESCLUSIVO

APERTO

08:00 | 20:00

DAL LUNEDÌ AL SABATO

VIA ROMA 160 | FANO (PU) | TEL. **0721.863914**

info@farmaciaercolani.eu **CELL. 334 780 6083**





TELERIA ZED



**AD AGOSTO
SALDI DI FINE
STAGIONE**

DELSIENA

1953



A33 ex Armata
corso Matteotti, 33 FANO

Amici Senza Frontiere triennio 21-24

Massimiliano Barbadoro - presidente
Gaetano "Nino" Bonazelli - vice-presidente
Sauro Berluti - segretario
Raffaella Pecorelli - tesoriere
Francesco Gaggi - consigliere
Daniele Carboni - consigliere
Liliana Letizi - consigliere
Mauro Tonti - consigliere
Claude Bornens - consigliere
Collegio dei revisori dei conti:
Elmo Santini - presidente
Cosimo Chiarelli - componente effettivo
Gianluca Vitali - componente effettivo
Aldo Scalera - componente supplente



1992-2024



DA OLTRE 30 ANNI IL LISIPPO E' NELLE CASE DEI FANESI



Centro Sportivo Italiano - Fano
Comitato provinciale
di Pesaro e Urbino - aps



via San Lazzaro 12, (Palas Allende)
tel./fax 0721-801294, cell. 338-7525391

Sito Internet: www.csifano.it

e-mail: csifano@gmail.com csipesaro@gmail.com

Campioni nello sport, Campioni nella vita:
rivolgiti all'Avis di Fano in via S. Francesco d'Assisi
per la tua donazione di sangue tel. 0721-803747

visita il sito internet www.csifano.it

AGOSTO 2024

SCOPRI SU WWW.CSIFANO.IT

LE PROMOZIONI PER I CENTRI ESTIVI

SIAMO ANCHE AL VALLATO PARROCCHIA S. PAOLO



CENTRI ESTIVI SPORTIVI

**ESTATE
2024**

**INIZIO
7 GIUGNO**

DOVE SIAMO ???

FANO

- Scuola dell'infanzia "Bimbe e bimbi" - BELLOCCHI
- Scuola Primaria "Tombari" - BELLOCCHI
- Circolo Tennis Fano - TRAVE
- Palazzetto dello Sport - SAN LAZZARO
- Scuola primaria "Montesi" - SORSO

PESARO

- Scuola primaria "Don Milani" - VILLA S. MARTINO



QUOTA:

- 10€ iscrizione
- 40€ a settimana
- 50€ tempo pieno (pranzo escluso)
- 7€ pranzo

Inclusi nella quota zainetto + t-shirt

Iscrivendosi online entro il 10 Maggio
si ha diritto ad una settimana gratuita
(dopo aver utilizzato almeno 4 settimane)

PROMO SCONTO PAGANDO IN ANTICIPO

Quota per 4 settimane: 140€
Quota tempo pieno: 160 €

INFO:

331 2238374

www.csifano.it | csifano@gmail.com / pesarourbino@csi-net.it

f Centri Estivi Sportivi CSI - GIOCO & SPORT **@ centriestivisportivi_csi**

LEADER INNOVATION





Centro Medico

ARCADIA



Centro Medico

FISIOSPORT

**Poliambulatorio Diagnostico
Fisioterapia e Riabilitazione
Medicina dello Sport
Medicina Estetica**

ARCADIA via della Giustizia, 6/A **FANO** - 0721.830756

FISIOSPORT via della Giustizia, 10/B **FANO** - 0721.856145

FISIOSPORT via Oberdan, 74 **FOSSOMBRONE** - 0721.856145

IL FILM DEL MESE

DEADPOOL & WOLVERINE

Regia di Shawn Levy. Un film con Ryan Reynolds, Hugh Jackman, Emma Corrin, Morena Baccarin, Rob Delaney.

La vita di Wade Wilson, che ha ormai smesso di fare il mercenario in costume, non ha preso una bella piega. Negli ultimi anni la sua compagna l'ha lasciato e ora sta frequentando un altro uomo; al lavoro, come venditore di auto al fianco di Peter, gli affari arrancano; il colloquio per entrare negli Avengers è andato malissimo. Ciò nonostante Wade ha ancora i suoi amici intorno e, quando la TVA lo rapisce e gli comunica che la sua linea temporale sta per essere cancellata, ecco che Wade torna a mettere i panni di Deadpool e si lancia in una

assurda impresa, per cui ha assolutamente bisogno di collaborare con una variante di Wolverine. Dopo vari tentativi abortiti, trova un Logan depresso dai molti fallimenti e lo porta con sé per fermare la TVA, che però li esilia entrambi nel "vuoto", un'apocalittica dimensione dominata da Alioth (una grande tempesta dal volto di lupo) e da Cassandra Nova, la folle e potentissima gemella di Charles Xavier.



**CENTRO FITNESS
SALA PESI
KICKBOXING
BOXE
KRAV-MAGA**

**via Liguria, 13 FANO Le Terrazze
palestramiami@gmail.com 338.9226467**

Abbiamo di nuovo iniziato l'attività equestre.
Veniteci a trovare per lezioni e/o passeggiate
attraverso le nostre colline così speciali.
Siamo a pochi chilometri da Fano nel suo entroterra,
in via Alberone, 5 - Cartoceto.
Venendo da Fano siamo poco prima del ristorante L'Alberone.
Abbiamo disponibilità di boxes per pensione cavalli.



INFORMAZIONI PRESSO L'AGRITURISMO CASALE TALEVI
0721 897767 OPPURE 329 1111919 MARCO
INFORMAZIONI PRESSO LA SCUDERIA 366 1882045 GIORGIO

CASALE TALEVI

Paradiso di Sergio
località Alberone

www.casaletalevi.it - info@casaletalevi.it
0721.897767

