

informa tutto

DICEMBRE
2024



BUON NATALE

Roberta Pascucci

IL GECKO

LA PIZZA
FANO

EAT IN - TAKE AWAY

☎ 0721 805287

CONSEGNE A DOMICILIO

📍 Via G. Gabrielli 99

PIZZA • FRITTI • PIADINE

live free • enjoy love • eat pizza!

MENU



BORGO DEL FARO

Ristorante e Bed&Breakfast

Vi augura Buone feste

Viale Piceno, 12 - 61032 Fano PU - C +39 348 5313765 - T/F +39 0721 827828

borgodelfaro.it  

POLIZIA - SERVIZI VARI PRONTO INTERVENTO - COMANDI MILITARI

Carabinieri

pronto intervento

tel. 112 - 814700

Capitaneria di porto

via N. Sauro - tel. 801329

Polizia Stradale

tel. 863891

Guardia Di Finanza

viale Kennedy, 25

tel. 0721/824388

Vigili Del Fuoco

Via Flaminia

tel. 863222

Polizia Municipale

via mura malatestiane 2

tel. 887715 - 887716

Commissariato

via della Costituzione

tel. 83351

MUNICIPIO

Centralino tel. 8871

(Ufficio del Sindaco)

tel. 887200

Questura tel. 113

Ufficio Informazioni 887523

Biblioteca 887473

ENEL (segnalazioni guasti)

tel. 807631

GAS tel. 81481

ACQUEDOTTO tel. 81481

POSTE E TELEGRAFI

tel. 808658

Aeroporto di Fano 829745

RADIO TAXI

tel. 834016

Soccorso stradale ACI 803116

Telefono azzurro tel. 19696

LA PIZZA CHE TI PERDI!



VIA DELLA REPUBBLICA, 39/A FANO

TEL. 0721.827309 - 331.5697873

APERTO DALLE 16 ALLE 22 CHIUSO IL MARTEDI



• CAVAZZONI •

il Natale più buono



per INFO o ORDINAZIONI: 0721 703855 (Telefono e Whatsapp)

SERVIZI SANITARI PRONTO SOCCORSO

Ospedale S. Croce

via Veneto 4 tel. **8821** (centralino)

Pronto Soccorso 0721.882841

TRIAGE - 0721.882244

Emergenza ambulanze

118

Medico di guardia

tel. 0721.1932261

TAXI Croce Rossa Italiana

3348166812 FAX 0721.821218

Poliambulatorio

tel. 0721.1932845

Prevenzioni

tumori femminili

tel. 800710977

Guardia Veterinaria

0721.7211

Consultorio

0721.1932856 - 1932821

**URP UFFICIO RELAZIONI
CON IL PUBBLICO A.V. 1**

NUMERO VERDE 800 014 433

0721.1932700

DALLE 10 ALLE 12 DA LUN. A VEN

CENTRO UNICO PRENOTAZIONI REGIONALE

**PER PRENOTARE VISITE ED ESAMI DIAGNOSTICI NELLE
MARCHE - NUMERO VERDE GRATUITO**

800-098.798

dal Lunedì al Venerdì 8.00 - 18.00 - Sabato 8.00 - 13.00

**A NATALE DONA
BENESSERE
VISIVO**

REGALA LE NOSTRE GIFT CARD



**OTTICA
PERETTINI**

LA TUA SCELTA DI BENESSERE VISIVO

Dal 1970 a Fano

★★★★★ 243 Recensioni Google

1° POSTO DELLA CATEGORIA NELLA REGIONE

Ti accogliamo a Fano in Via XXV Aprile, 43



SPECIALISTA IN LENTI PROGRESSIVE



OCCHIALI ESCLUSIVI E DI TENDENZA



CENTRO APPLICAZIONE LENTI A CONTATTO

**PRENOTA SUBITO
UN APPUNTAMENTO**

☎ 0721.867514 📞 380.3767905

RISTORANTI SELF-SERVICE
pesceazzurro



f Instagram **alpesceazzurro**
www.pesceazzurro.com

A DICEMBRE APERTO NEI GIORNI 1, 7, 8, 14, 15, 21, 22, 23, 24, 26, 27, 28, 29, 30, 31

MIRAMARE DI RIMINI - CATTOLICA - FANO - SENIGALLIA

MUSICA a cura di *Luca Valentini*

L'Album del Mese

CECE WINANS - JOYFUL JOYFUL A CHRISTMAS ALBUM



CeCe Winans, una delle più grandi cantanti di musica cristiana e gospel, ritorna con un nuovo album per celebrare l'Avvento con la musica.

Il precedente "More Than This" è stato pubblicato sempre nel 2024. "Joyful Joyful: a Christmas Album" contiene dodici canzoni che spaziano dai brani più noti a quelli originali. CeCe Winans è un'artista gospel pluri premiata con 15 Grammy Awards, 28 Dove Awards, 15 Stellar Awards e anche un Billboard Music Award. CeCe è figlia d'arte, i suoi genitori e i suoi fratelli hanno pubblicato musica con una grande varietà di nomi, come The Winans che sono quattro dei fratelli di CeCe e come BeBe & CeCe che è un duetto con il fratello Benjamin. La carriera da solista di CeCe Winans è iniziata nel 1995 con l'album intitolato "Alone in Hit Presence".

L'uscita di questo nuovo album è stata anticipata dai singoli "It's Christmas" e "Joy to the World". Le altre canzoni sono "Angels We Have Heard On High (Joyful, Joyful)" che possiamo considerare la title-track, "Something's Happening!", "This World Will Never Be the Same", "Giving Season", "The Grace of the Father", "O Come, O Come, Emmanuel", "Hark! The Herald Angels Sing", "I Heard The Bells On Christmas Day", "Feliz Navidad / O Holy Night", e come ultimo pezzo l'immane "Silent Night".

RISTORANTE PIZZERIA

**BUONE
FESTE**

ORFEO



corso Matteotti, 5 FANO Tel. 0721.803522



LA PANUOZZERIA

- pizza - panuozzi - fritti -

via Monfalcone, 17 zona Centinarola Fano Tel. 331.2994572

ORARI BIBLIOTECHE

Mediateca Montanari - Memo



Piazza Pier Maria Amiani s.n., Fano
(dal 16 giugno al 15 settembre)
0721 887343

lunedì, martedì e venerdì: 15.00 - 20.00
mercoledì: 9.00 - 13.00 // 15.00 - 20.00
giovedì: 15.00 - 23.00
sabato: 9.00 - 13.00 domenica: chiuso
www.mediatecamontanari.it
memo@comune.fano.pu.it

Dedalo Informagiovani di Fano - sportello informativo rivolto a giovani dai 16 ai 35 anni.

Servizi offerti: Redazione CV, Informazioni su Offerte di lavoro, Corsi di formazione, opportunità estere, apprendimento linguistico, volontariato e tanto altro. Per info e appuntamenti 0721.887837 o scrivere una mail informagiovani@comune.fano.pu.it
FB <https://www.facebook.com/Dedaloinformagiovani/>

Biblioteca Federiciana

Via Castracane 1, 61032 Fano (PU)
(dal 16 giugno al 15 settembre)
da lunedì a venerdì: 8.30 - 14.00
sabato e domenica: chiuso
Tel. 0721 887473
www.bibliotecafedericiana.it



BIBLIOTECA
FEDERICIANA

Sala Manoscritti
mercoledì: 9.00 - 12.00
Emeroteca
martedì: 9.00 - 12.00

Il servizio non si effettua nel mese di agosto

IO SCELGO PESCIUTTA

IL NUOVO
"RISTODRIVE"
DEL CUOCO
DI MARE



PESCIUTTA
- CUOCO DI MARE -

**APERTO PRANZO E CENA
DAL MERCOLEDÌ ALLA DOMENICA**

ZONA ARTIGIANALE EX ZUCCHERIFICIO
VIA DELLE QUERCE, 12 - FANO

0721 887343

A FANO ARRIVA PESCIUTTA, IL "RISTODRIVE" DI PESCE CHE CI PIACIAMO.
I SAPORI AUTENTICI DEL MARE INCANTANO LA PASSIONE PER LA CUCINA DI UN GRANDE CUOCO DI MARE.
COMPONI IL Tuo PRIMO CON QUESTI SUGHI DI PESCE, ASSAGGIA IL Fritto E LA NOSTRA PIADINA.
SERVIZIO DI Tuo PRIMO NECESSARIO: IL BISTRO' È UNA CREATA AI SERVIZI ADATTATI E DONNE

VALTELLINA e BERNINA *express*

10 - 12 GENNAIO 2025 | 3 giorni / 2 notti

TUQUI TOUR FANO - Via Roma 123 (PU) 61032
booking@tuquitour.it | 0721 805629 | f @

www.tuquitour.com

PER LA TUA PUBBLICITA' SCEGLI NOI

LISIPPO EDITORE DAL 1992 E'
PRESENTE CON LE SUE TESTATE
LISIPPO, INFORMATUTTO, FANO24,
FORZA ALMA,
L'ANNUARIO DI FANO,
E TRE PAGINE FACEBOOK:
fano24, sportfano24, lisippo



LISIPPO EDITORE
lisippo@libero.it - 335.6522287



L'ITINERARIO DELLA BELLEZZA

CANTIANO



La sua cima penetra le nuvole. Il rosa di un tramonto stempera i contorni dei suoi declivi e accende il verde intenso dei suoi boschi.

Uno spettacolo che lascia a bocca aperta quello che offre il Monte Catria, quando lo osserviamo, così vicini da poterlo quasi toccare, dall'ampia Piazza Luceoli, al centro di Cantiano.

Solo qui, passeggiando o gustando un aperitivo comodamente seduti, possiamo vivere l'emozione di sentirci parte integrante di una scenografia magica, sapientemente allestita dalla natura. Bellezza naturale e bellezza creata dall'uomo si confondono

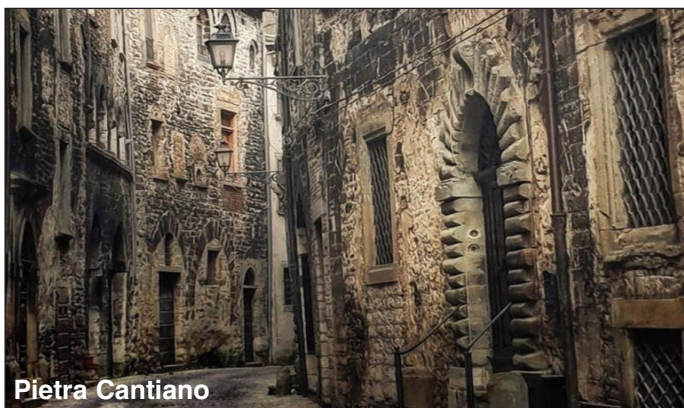

Pietra Cantiano



L'acqua, bene prezioso di cui il Catria è prodigo, non scorre solamente nell'alveo dei fiumi, ma arriva a benedire le vie del centro. Lo zampillare delle fontane è un sottofondo costante a Cantiano, che incanta e rilassa. Tra tutte, spicca la Fontanella della piazza centrale, luogo identitario a cui è stato dedicato l'inno della Banda e il nome della Filodrammatica.

Cantiano - Itinerario della bellezza

Cantiano è così, qui natura e architettura sono tutt'uno, e concorrono a creare la bellezza unica di questo borgo.





L'ITINERARIO DELLA BELLEZZA

MONDOLFO



Palazzi borghesi e residenze aristocratiche sono testimonianza di antiche ricchezze economiche, commerciali e agricole e custodiscono storie avite, documentate dalle lapidi che si incontrano lungo le strade del borgo.

Dalla Piazza del Comune, soluzione urbanistica di inizio Novecento, con il palazzo comunale in stile neogotico dominato dalla Torre civica, si propagano come raggi vie e scalinate nei differenti sensi.

Palazzo-comunale-Mondolfo Itinerario della bellezza

Lasciando il centro verso la settecentesca Collegiata di S.Giustina e varcando Porta S. Maria, si entra nel complesso monumentale di Sant'Agostino, costituito da una grande chiesa, un chiostro dedicato alla preghiera e il Museo Civico: si tratta di un vero e proprio polo culturale, il cuore pulsante del sapere, della conoscenza degli uomini e delle donne che hanno operato a Mondolfo.

All'interno del complesso fanno sfoggio di sé affreschi seicenteschi dedicati a Sant'Agostino e lo svettante campanile, con il superbo concerto di campane.

Mondolfo ha una tradizione musicale legata a questi suoni, infatti è



Bastione Sant'Anna



definita proprio "Il paese delle belle campane".

La Madonna della Gatta della bottega del Barocci, Chiesa S. Maria del Soccorso - Mondolfo - Itinerario della Bellezza

La chiesa monumentale di Sant'Agostino è intitolata a S. Maria del Soccorso: fondata a fine Duecento e più volte ampliata oggi può essere assimilata a una Pinacoteca, considerate le tele che contiene, della scuola del Barocci, del Tiziano, e poi opere del Ridolfi, Ernst van Schayck, Ceccarini, Cialdieri, Presutti, Tiarini... pittori celebri del Cinque-Seicento marchigiano, formatisi a Roma o a Venezia, insieme a opere di fini ebanisti e intagliatori.

Il Museo civico contiene importanti reperti dell'archeologia pre romana, come la celebre stele Picena, ritrovata nei campi intorno al paese e oggetto di studio di tanti professori, in quanto sarebbe testimonianza della diffusione della lingua Picena nelle Marche settentrionali.

La Madonna della Gatta della bottega del Barocci, Chiesa S. Maria del Soccorso - Mondolfo - Itinerario della Bellezza

Il Museo conserva anche resti del corredo funerario del guerriero Gallico di Mondolfo, il cui elmo e le cui corazza e spada vennero rinvenuti negli anni Trenta; o la macchina oraria pontificia, il grande orologio a ore gallicane realizzato per la torre civica nel 1857 e oggi perfettamente funzionante; la Memoria della fisarmonica racconta come Mondolfo, con i suoi opifici, fu fra le prime realtà italiane nella produzione di questo strumento sin dall'Ottocento, poi lasciato con l'avvento dell'elettronica, ed oggi il paese rientra negli itinerari regionali di questo strumento.



Paòazzp Comunale



Taverna del
Ghiottone



Taverna del Ghiottone - Ristorante Specialità Carne e Pesce
via Roma 87/B Fano - Info e Prenotazioni 366.9114410 - ilghiottone.it

Il filo delle parole

L'appuntamento per chi ama *leggere* e *sferruzzare*

CALENDARIO ²⁰²⁴
2025

UN SABATO AL MESE ORE 16.30-18.30
alla Mediateca Montanari

28 settembre	18 gennaio	12 aprile
19 ottobre	15 febbraio	17 maggio
16 novembre	15 marzo	14 giugno
14 dicembre		

Un modo per conoscere persone
coniugando la passione per il mondo dei
libri, la maglia e il ricamo.

**Porta i tuoi progetti, idee e consigli da
condividere. Aperto a principianti e non!**
INGRESSO LIBERO

A cura di **Paola Bartoletti** e **Anna Sandrolini**,
Associazione Amici delle Biblioteche di Fano
© [filo.diparole](https://www.filo.diparole.it)



Mediateca Montanari - MEMO
Piazza Pier Maria Amiani s.n. 61032 Fano (PU)
T. 0721 887834
www.sistemabibliotecariofano.it



ON THE ROAD
CAR DEALER

RISTORANTE LA LISCIA DA Mr ORI

LA LISCIA
DA Mr ORI

FEATURING



**APERTO TUTTI I GIORNI
A PRANZO E CENA**

**1° GENNAIO
APERTO A PRANZO**



**BUONE
FESTE**

**RISTORANTE LA LISCIA DA Mr ORI
VIA PUCCINI, 2 FANO TEL. 0721.809781**



ITALIA - EUROPA

**TERAPIA INTENSIVA
ANTINFIAMMATORIA
CONTRO IL DOLORE ARTROSICO
NON INVASIVA
ONDE SONICHE - RADIOFREQUENZE - OZONO**

Per appuntamenti
FANO - PESARO Tel. 333.9129395

info@sonotronitalia.com - www.sorazon.it

FARMACIE DI TURNO

13 26 DICEMBRE

VANNUCCI

Via Cavour 2 tel.803724

domenica aperto

orario continuato 8 - 22

10 23 DICEMBRE BECILLI

via s. Lazzaro 18/d

tel.803660

3 16 29 DICEMBRE

S. ELENA

viale D. Alighieri 52

tel.801307

17 31 DICEMBRE PORTO

viale 1° maggio, 2

tel.803516

9 22 DICEMBRE PIERINI

via Gabrielli 13

7 20 DICEMBRE

S.ORSO COMUNALE

via S. Eusebio, 12

tel.830154

3 13 23 DICEMBRE

MOSCIONI E CANTARINI

via Flaminia 216 Cuccurano

aperto domenica 8,30/13-15/20

850888

6 19 DICEMBRE ERCOLANI

via Roma, 160

tel.863914

orario continuato 8 - 20

8 21 DICEMBRE DR. MAX

via Negusanti, 9 tel.803243

4 30 DICEMBRE GIMARRA

SNAN 109/A - tel.831061

11 24 DICEMBRE STAZIONE

Piazzale della stazione, 6

tel. 830281

5 18 DICEMBRE GAMBA

piazza Unità d'Italia 1

tel.865345

12 25 DICEMBRE

CENTINAROLA

via Brigata Messina 92/a

tel.840042

2 15 28 DICEMBRE

CANALE ALBANI

via Canale Albani, 7

tel.620087

1 14 27 DICEMBRE

CENTRALE

corso Matteotti 143 tel.803452



FARMACIA
VANNUCCI



**LA TUA
PROTEZIONE
DALLE 8.00
ALLE 22.00
7 GIORNI SU 7**

Fano via Cavour, 2 - t. **0721 803724**

Vetreteria



Riflesso

VETRERIA RIFLESSO

Vetri

Specchi
Mensole

Lampade

Oggettistica
in vetro

Inferriate

Tende
da sole

Infissi
PVC

Infissi
in
alluminio

Via del commercio , 8/A Telefono : 0721/803937

info@vetreriariflesso.com www.vetreriariflesso.com

PAUSA LETTURA

Letture ad alta voce
a cura di
Giorgio Del Moro

Una volta al mese

Pausa Lettura è un invito
a passare del tempo insieme,
per conoscere nuovi libri
e nuove persone **alla MeMo**



DOMENICA 20 OTTOBRE ORE 17:30
IL POSTINO DI NERUDA DI ANTONIO SKARMETA

DOMENICA 17 NOVEMBRE ORE 17:30
IL SOGNO CHE ESISTI È VERO DI ALFONSO CATTO

DOMENICA 22 DICEMBRE ORE 17:30
E IO QUESTA BELLEZZA L'HO FATTA MIA
DI WISLAWA SZYMBORSKA

L'appuntamento è aperto a tutti,
ingresso libero



Mediateca Montanari - MEMO
Piazza Pier Maria Amiani s.n. 61032 Fano (PU)
T. 0721 867834
www.sistemabibliotecariofano.it



COVER UP 2.0



**ASSISTENZA
RIPARAZIONI
TELEFONIA
TABLET E PC**

via 4 novembre, 27 - FANO
0721.831428 - 378.862201

RICEVITORIA · EDICOLA ONDEDEI
di
ONDEDEI Raffaella & Beatrice
 Centro Comm.le Metauro
 FANO Via Einaudi, 30



EDICOLA Ondedei Raffaella & Beatrice via Einaudi, 30 Centro C.le Metauro
61030 Bellocchi di Fano (PU) - Tel. e Fax 0721.855173

ORARI SANTE MESSE

chiesa	prefestivo	festivo	feriale
Duomo	18,00	11,00 - 17,30	
S. Maria Nuova	19,00	9,30 - 19,00	9,30 - 18,30
S. Paterniano	18,30	8,00 - 11,30 - 18,30	7,30 - 18,30
S. Tommaso	8,30		8,30 - 17,30
Carmine	18,30	9,00 - 11,00	18,30
Roncosambaccio	18,30		
Villa San Biagio		10,30	
Gran Madre di Dio	18,00	8,30 - 11,00 - 17,00	18,00
San Cristoforo	8,30	8,00 - 10,00 - 11,30 - 18,30	8,00 (lun. ven.18,30)
San Giuseppe al Porto	18,30	7,30 - 9,30 - 11,00 - 18,30	7,30 - 18,00
San Marco (via Nolfi)		9,00	7,00
San Paolo (Vallato)	18,00	11,00 - 18,00	18,00
Santa Teresa		9,00	
San Giovanni Bosco		9,30	
Ospedale S. Croce	18,30	6,30	6,30
San Pio X		8,30 - 11,00	
Cimitero Urbano		10,00	7,45
Santa Famiglia	19,00	8,00 - 11,00 - 17,30	19,00
Santa Maria Goretti	19,00	8,30 - 11,15 - 19,00	8.00 lun. mart. merc. - 19,00 giov. ven.
Tre Ponti		10,00	
S Sebastiano Bellocchi	19,00	8,30 - 11,00	19,00
Fenile	19,00	11,00	19,00
Carignano		9,00	
Sant'Andrea (Carmelitane)		9,00	lun. sab.7,30
Centinarola	18,00	8,30 - 11,15	17,30
Cuccurano	18,00	9,00 - 11,00	18,30
Torrette		11,00	merc. 18,00
Metaurilia	17,00	10,00	
Ponte Metauro.		7,30 - 11,00 - 18,00	lun. giov. 17,00
Rosciano	19,00	9,00 - 11,00	8,30
Montegiove		10,00	
San Cesareo	20,00	9,00 - 11,00	20,00
Sant. Beato Sante	17,00	7,30 - 9,00 - 11,00 - 16,00 - 17,30	17,00

Per informazioni: Curia Vescovile 0721.803737 Fax 0721.825595

etabeta
 SERIGRAFIA



ALMA PARK

(EX PLAY TIME)

via Calamandrei

VIVI LO SPORT

1 campo di CALCETTO
di ultima generazione

2 campi da TENNIS
TERRA ROSSA E CEMENTO

3 campi da PADEL
COPERTI E RISCALDATI



Prenotazioni:

APP: Playtomic

3920026464

 **almapark2021**



CENTRO MEDICO RIABILITATIVO ALGOS
Via del Fiume, 53/E FANO - Tel. 0721.826556
WWW.ALGOSFANO.IT

Fiera Mercato dell'Antiquariato di Fano



07 e 08 DICEMBRE

**APERTO
TUTTI I GIORNI**

**Domenica Aperto
anche a Pranzo**



da Ciarro
chiuso il martedì

da CIARRO Ristorante Pizzeria Lido di Fano viale Cairoli, 90
daciarro.it - Info e Prenotazioni 0721.806315



ALMA PARK

VIENI A PROVARE ALL'ALMA PARK
IL NUOVO DIVERTENTISSIMO SPORT IL

PICKLEBALL

TI ASPETTIAMO,
PRENOTA LA TUA PARTITA

CHIAMA 392.0026464



PRENOTAZIONI: 3920026464
APP: Playtomic



Alma Park



almapark2021



PESCIUTTA
- CUOCO DI MARE -

UN MARE DI RISPARMIO

SCEGLI LA CONVENIENZA CON DUE GUSTOSI MENÙ,
A PREZZO RIDOTTO!

MENÙ SMART 1

UN PRIMO A SCELTA
UN PIATTO DEL GIORNO
ACQUA 500 ml
CAFFÈ



12,90 €

MENÙ SMART 2

UN PRIMO A SCELTA
UN FRITTO A SCELTA
ACQUA 500 ml
CAFFÈ



14,90 €

VIENI A TROVARCI!
IN VIA DELLE QUERCE, 12
FANO   [PESCIUTTA.IT](https://www.pesciutta.it)

**VALIDO SOLO DA MERCOLEDÌ
A VENERDÌ, PRANZO E CENA**

**BUONE
FESTE**

Fuorirota
FOOD & DRINK

Fuorirota - Viale Adriatico, 17/c - Fano
0721.830558 - fuorirota.fano@gmail.com - seguici su  

IL LIBRO **ADULTI**

**di Emma Jane
Unsworth**

EDITORE IMONDADORI

Jenny McLaine ha trentacinque anni e dovrebbe essere un'adulta, almeno sulla carta. Ha una casa di proprietà e una rubrica nella rivista per cui lavora, ma in realtà la sua vita sta andando a rotoli: ha appena rotto con il fidanzato Art dopo una relazione durata sette anni, la sua migliore



amica Kelly si è ufficialmente stancata del suo egocentrismo, e il rapporto ossessivo-compulsivo con i social le sta davvero sfuggendo di mano. Nonostante si proclami da sempre una progressista e una femminista, Jenny è convinta che sarà proprio la didascalia della foto di un croissant che sta pubblicando a definirla agli occhi degli altri, e che il suo valore come individuo dipenda unicamente dal numero di like totalizzati dai post su Instagram. A stravolgere del tutto l'equilibrio già precario della vita di Jenny arriva la madre Carmen, ex attrice lanciata in una nuova carriera da sensitiva, una donna dalla personalità decisamente ingombrante, a cui Jenny attribuisce gran parte dei traumi che si porta dietro. Emma Jane Unsworth racconta con intelligenza e brillante senso dell'umorismo quelle sensazioni di smarrimento e inadeguatezza che spesso accompagnano l'ingresso nell'età adulta. Una commedia agrodolce e nevrotica sugli usi, i costumi e le paranoie del nostro tempo.

TEATRO DELLA FORTUNA, FANO
MERCOLEDÌ 18 DICEMBRE ORE 20.45

Concerto di Natale

A cura di Museo della Batteria

Presentano Mario Alberto Rinaldi
e Bianca Maria Brunori

Si esibiranno:

ASIA - BLU3 - BUONA LA PRIMA
CATCH THE GIANT - FUNKY FIVE
GLAAM - LUCA VAGNINI & I TARGET
PERTICARS - PYTHON - SENZA VOLTO
VITAMINA C - ZEBRA 3

Con la partecipazione di:

*Dance
Academy
Studio*



Parte del ricavato andrà devoluto



CON LA COLLABORAZIONE DEL COMUNE DI FANO
ASSESSORATO AL TURISMO ED EVENTI



CITTÀ DI FANO

INFO E BIGLIETTI:

Botteghino 0721 800750
botteghino@teatrodellafortuna.it
teatrodellafortuna.it

SETTORE A: € 13

SETTORE B: € 10

SETTORE C: € 8

MAIN SPONSOR



SPONSOR



TECHNICAL PARTNER

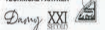

MEDIA PARTNER



DA 50 ANNI AL VOSTRO SERVIZIO

RISOLVIAMO I TUOI PROBLEMI

SOPRALLUOGHI E PREVENTIVI GRATUITI

**CONSEGNA E INSTALLAZIONE A DOMICILIO DI QUALSIASI
PRODOTTO CON PERSONALE INTERNO
E MASSIMA SICUREZZA**



**VAGNINI DA 50 ANNI E'
LO SPECIALISTA NEGLI
ELETTRODOMESTICI DA
INCASSO,
SOSTITUZIONE E
INSTALLAZIONE SU
QUALSIASI TIPO
DI CUCINA.**

**VAGNINI RISOLVE
I TUOI PROBLEMI
TI PROPONE,
TI CONSEGNA
E TI SEGUE
IN ASSISTENZA**



SARA' UN INVERNO DIFFICILE??

RISOLVI CON UN

CLIMATIZZATORE

**VAGNINI ELETTRODOMESTICI - VIA FLAMINIA, 86
ROSCIANO DI FANO TEL. 0721.864698
www.vagninielettrodomestici.it**



ALL'ALMA PARK E' SEMPRE FORTE LA PASSIONE DEL PADEL



**MASTER - Kenia
Bacchiocchi Bacchiocchi**



**MASTER - Andorra
Ciavaglia Montini**



**MASTER - Bahamas
Falcioni Vincenzi**



**MASTER - Seychelles
Ceccarelli Daldin**



**MASTER - Maldive
Cioccia Grilli**



**MASTER - India
Napolitano Ricci**



**MASTER - Haiti
Corbetta Volpini**

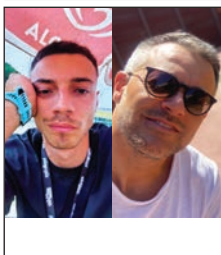

**MASTER - Yemen
Colucci Secchiaroli**

Il campionato cittadino di Padel che si svolge all'Alma Park è arrivato nella fase clou con la fine della stagione regolare. Nel campionato Silver capeggia il Perù davanti a Slovenia a 4 punti e alla Turchia a 5. Nel campionato Gold la Korea guida con 27 punti, uno in più di Norvegia e 4 in più del Giappone. Il girone Master accoglie al top della classifica il Kenia dei fratelli Bacchiocchi che ha un punto di vantaggio sull'Andorra del duo Ciavaglia Montini ed ad un punto sotto troviamo le Bahamas di Falcioni Vincenzi. Al momento di andare in stampa è ancora in corso la fase finale.



**MASTER - Kosovo
Busca Busca**



ASET



Dubbi nella
differenziata?

Prova Junker app!



**Numeri utili
ed orari d'apertura
al pubblico**

www.asetservizi.it

ASET S.p.A.

Fano, Via L. Einaudi, 1

Sede Legale

Direzione Amministrativa

T 0721.83391 - F 0721.855256

dal Lunedì al Venerdì 8.30 / 12.30

Ufficio Commerciale

T 0721.81481 - F 0721.814832

ufficio.clienti@asetservizi.it

dal Lunedì al Venerdì 8.30 / 16.30

Sabato 8.30 / 12.30

Farmacie Comunali, tanti servizi a portata di mano

FARMACIA DI SANT'ORSO

VIA S. EUSEBIO 12 - FANO

T/F 0721.830154

FARMACIA DI GIMARRA

VIALE ROMAGNA 133/F - FANO

T/F 0721.831061

FARMACIA STAZIONE

PIAZZALE DELLA STAZIONE - FANO

T/F 0721.830281

FARMACIA FANOCENTER

VIA L. EINAUDI 30 - FANO

T 0721. 855884 - F 0721.859427

FARMACIA DI MAROTTA

VIA P.FERRARI 33 - MAROTTA

T/F 0721.969381

FARMACIA DI PIAGGE

VIA ROMA 105 - PIAGGE

T/F 0721.890172

FARMACIA DI CANTIANO

PIAZZA LUCEOLI 25 - CANTIANO

T/F 0721.783092

Servizio Igiene Ambientale

**Raccolta Domiciliare Rifiuti Ingombranti
e Segnalazioni**

800 997 474 - dal lun al ven 8.00 / 20.00

- sab 8.00 / 13.00

Servizio Verde Pubblico

800 995 070 - dal lun al ven 8.00 / 13.30

Servizio Idrico Utenti

800 994 950 - dal lun al ven 8.00 / 20.00

- sab 8.00 / 13.00

**Servizio Emergenza Ciclo Idrico Integrato
e Pubblica Illuminazione**

800 000 989 H24

CENTRI RACCOLTA DIFFERENZIATA ORARI

è possibile accedere senza prenotazione

C.R.D. FANO via dei Platani

Lunedì . Mercoledì 13.15-18.00

Martedì . Giovedì . Venerdì . Sabato 7.45-12.30

C.R.D. COLLI AL METAURO via dei Laghi

Lunedì 7.15-12.15 . Giovedì 13.15-18.00 . Sabato 7.45-12.45

C.R.D. PERGOLA via 11 Settembre

Mercoledì 15.00-18.00 . Sabato 9.00-12.00

erbonatura®

erboristeria | fitocosmesi | dietetica

qui trovate prodotti

LIGNE DE
PLANTES

www.lignedeplantes.it

Nel nostro negozio potete trovare tisane, integratori alimentari Bio a base di piante per la depurazione e le naturali difese dell'organismo, insieme ad un'ampia gamma di cosmetica naturale.



er
bonat
ura®

erboristeria
fitocosmesi
dietetica

ERBONATURA Via Roma
(centro direzionale L'Abbazia)
Fano (PU) 61032
T. 0721-824135
info@erbonatura.com
www.erbonatura.com

**SIAMO APERTI
TUTTO L'ANNO**

**BUONE
FESTE**

**TI ASPETTIAMO
PER LE FESTE NATALIZIE**

Ristorantino LA BARCHETTA
Specialità Pesce

viale Adriatico, 17 FANO - Tel. 0721.824211

LO SAPEVATE CHE... BREVI DA FANO **LA PASSEGGIATA DELLA DARSENA**

a cura di Manuela Palmucci per Lisippo Editore

Nata e cresciuta a Fano, ma questa passeggiata l'ho fatta raramente. Ci sono passata di proposito. Ne vale la pena!

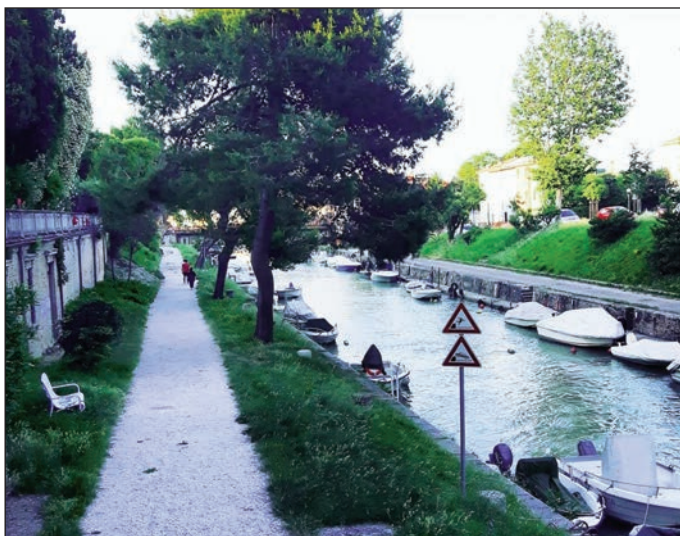

T. 0721.805000

Viale Cairoli, 70/72 - FANO (PU)



BUONE FESTE



AUTOSCUOLA *Paoloni*

PATENTI

A B C D E CAP CQC

RECUPERO
PUNTI

Via Nini, 5 - FANO - 0721.828203
autoscuolapaoloni@gmail.com



la vignetta di Mauro Chiappa



ideostampa
LITOGRAFIA SERIGRAFIA DIGITALE

www.ideostampa.com

L'OROSCOPO DI AKASH IL SEGNO DEL MESE



SAGITTARIO

DAL 22/11 AL 21/12



FARE ORDINE

Mercurio è nel vostro segno ma diventa retrogrado. Quando c'è un transito di questo tipo, potrebbero esserci imprevisti, rallentamenti o anche incomprensioni nei rapporti con gli altri. Possibili ripensamenti o ricordi del cuore che riaffiorano dal passato. E' tuttavia un buon momento per fare ordine anche su di se: modificare l'alimentazione, riposare maggiormente, ripensare alla propria immagine insomma rivedere il proprio stile di vita privata ma anche professionale, apportando qualche accorgimento.

***A cura di Akash - Consulente Astrologico
Costellazioni Familiari - 393.2323968***

HAMMERSTORE.it
SUPPLEMENTI NUTRIZIONALI

ci trovi anche all'IPER Rossini di Pesaro
viale Vittorio Veneto, 95 FANO
331.8151381 - 339.6143374 - hammerstore.it



ACQUISTA IN PREVENDITA

I BIGLIETTI PER I TUOI EVENTI PREFERITI



La via
Flaminia
RETE MUSEALE

FANO COLLI AL METAURO

FOSSOMBRONE FERMIGNANO

ACQUALAGNA



CARNEVALE
DI FANO 16/23 FEB
02 MAR
2025

BELLO DA VEDERE
BRINCE OF CARNEVALE
BALLI E D&J



TPARK OF GLORIES
IN COLLABORAZIONE CON ANCONA

THE SOUND OF GLORIES

OLTRE IL CONFINI DELL'ADRENALINE

LIVE | DJ SET | BIOGRAFIE D'ARTISTA | PERFORMANCE

31.12.2024
L'ULTIMO DELL'ANNO
HOUSE, TECHNO, DANCE, ELETTRONICO
ANCONA



MASETTI CINEMA

MASETTI
CINEMA

...E MOLTI ALTRI
EVENTI SU **liveticket**[®]

by **GOSTEC**
SOFTWARE INTERNET SISTEMI

SISTEMI DI BIGLIETTERIA SIAE PER CONCERTI,
TEATRI, CINEMA, DISCOTECHES, MUSEI, FIERE, SPORT

ALMA JUVENTUS FANO



LA ROSA DELLA STAGIONE 2024/25.

Portieri: Luca Imperatori, Matteo Mentucci, Riccardo Perelli;
Centrali: Abbruciati Matteo, Fabio De Santis, Marco Vitali;
Lateralisti: Enrico Battistelli, Diego Colombati, Giacomo Pantoli,
Alessandro Rovinelli, Andrea Valeri
Universali: Abbruciati Roberto, Bacchiocchi Davide, Nicola
Fronzi,

Andrea Gambelli, Marco Paradisi, Manuel Sanchini

Pivot: Mattia Alessandrini, Attilio Errede, Giovanni Pietrelli,

LE PARTITE DI DICEMBRE

08/11/24 ALMA JUVENTUS FANO - MONTECCHIO

15/11/24 S. COSTANZO - ALMA JUVENTUS FANO

08/11/24 ALMA JUVENTUS FANO - FFJ

Le partite casalinghe dell'Alma Juventus Fano
si disputano presso il circolo tennis Fano alle ore 21,15



**La formazione scesa in campo ad Urbino;
in alto da sinistra: Abbruciati M., Mentucci, Sanchini,
Vitali, Fronzi, Imperatori, Facchini (all.); in basso:
Bacchiocchi, Gambelli, Rovinelli, Pantoli, Colombati, Valeri**



HAI OSPITI A CASA? CI PENSA LA PERLA
Antipasto, primo secondo e sorbetto
direttamente a casa tua a soli € 30



Ristorante Pizzeria La PERLA Viale Adriatico, 60 FANO
laperladifano.it - Info 0721.825631 - 333.6438537

LA RICETTA

PASTA E CAVOLI

INGREDIENTI

240 g di ziti spezzati
1 piccolo cavolfiore
100 g di pancetta affumicata a cubetti
10-12 pomodori datterini
1 spicchio d'aglio
1 peperoncino secco
olio extravergine di oliva
sale



PROCEDIMENTO

Mondare il cavolfiore e ridurlo in cimette e cuocerlo al vapore: dovrà risultare cotto ma non disfatto.

Scaldare un paio di cucchiai d'olio in padella e far dorare lo spicchio d'aglio, aggiungere la pancetta e farla rosolare a fuoco vivo, aggiungere i pomodori a cubetti e il peperoncino sbriciolato, lasciar cuocere 5/6 minuti. infine aggiungere le cimette di cavolfiore e far insaporire qualche minuto aggiustare di sale. Ccuocere la pasta in abbondante acqua salata, scolare e farla saltare in padella con il condimento per un paio di minuti, se necessita aggiungere poca acqua di cottura della pasta. Impiattare e servire.



da Papagon
GASTRONOMIA • PIZZERIA DAL 1907

APERTO DALLE
10,00 ALLE 22,00
Chiuso il Lunedì

GASTRONOMIA PIZZERIA

S.N.Flaminia, 2 Fano 0721.621264 - 334.7033860
gastronomiapizzeriapapagon.it

FARMACIA ERCOLANI



PARCHEGGIO
AD USO ESCLUSIVO

APERTO

08:00 | 20:00

DAL LUNEDI' AL SABATO

VIA ROMA 160 | FANO (PU) | TEL. **0721.863914**

info@farmaciaercolani.eu **CELL. 334 780 6083**



Novità: la dea **Fortuna** ci vede benissimo.

MOTIVA
COMUNICAZIONE

Quest'anno, niente scuse:
**se vuoi vincere,
fatti vedere!**



Ti aspettiamo allo **Sport Park**
tutti i giorni fino al
12 gennaio, dalle ore **21**.
I **festivi** dalle ore **16!**



SUPER

supertombolafano.it



TOMBOLA

Gioca con noi! Info: **338 23 08 246**

Amici Senza Frontiere triennio 2024-2027

Raffaela Pecorelli - presidente
Francesco Gaggi - vice-presidente
Sauro Berluti - tesoriere
Sonia Mariotti - segretario
Gaetano "Nino" Bonazelli - consigliere
Mauro Guidi - consigliere
Simona Rabbi - consigliere

Elmo Santini - consigliere
Claude Bornens - consigliere
Collegio dei revisori dei conti:
Massimiliano Barbadoro - pres.
Aldo Scalera - comp. effettivo
Cosimo Chiarelli - comp. effettivo



| fano

AMICI SENZA FRONTIERE

1992-2024



DA OLTRE 30 ANNI IL LISIPPO E' NELLE CASE DEI FANESI



Centro Sportivo Italiano - Fano
Comitato provinciale
di Pesaro e Urbino - aps



via San Lazzaro 12, (Palas Allende)
tel./fax 0721-801294, cell. 338-7525391

Sito Internet: www.csifano.it

e-mail: csifano@gmail.com csipesaro@gmail.com

Campioni nello sport, Campioni nella vita:
rivolgeti all'Avis di Fano in via S. Francesco d'Assisi
per la tua donazione di sangue tel. 0721-803747

visita il sito internet www.csifano.it
DICEMBRE 2024



DAL 23 SETTEMBRE
anche il lunedì e il mercoledì pomeriggio
dalle 18:30 alle 19:30

Corso TOTAL BODY
presso Palestra Scuola Padelino
INFO Monica Massagrande 347.8072964

in Movimento

Progetto rivolto alla cittadinanza in età adulta e anziana

Il CSI Fano (Centro Sportivo Italiano) promuove il progetto "in movimento"
che avrà inizio **giovedì 19 Settembre**
presso il Palazzetto dello Sport "S. Allende", via S. Lazzaro 12, Fano (PU)

Promozione di uno stile di vita sano
attraverso l'incremento dell'attività motoria

Giorni e orari

Martedì e giovedì dalle 8:30 alle 9:30 e dalle 9:30 alle 10:30

Istruttori CSI laureati in scienze motorie.
Responsabile Monica Massagrande 347 8072964

Per partecipare al progetto è obbligatorio essere in regola con il tesseramento CSI
(costo 10 € da pagare solo una tantum ad inizio corso)

La quota mensile per la partecipazione al corso è di 25 €



Centro Medico

ARCADIA



Centro Medico

FISIOSPORT

**Poliambulatorio Diagnostico
Fisioterapia e Riabilitazione
Medicina dello Sport
Medicina Estetica**

ARCADIA via della Giustizia, 6/A **FANO** - 0721.830756

FISIOSPORT via della Giustizia, 10/B **FANO** - 0721.856145

FISIOSPORT via Oberdan, 74 **FOSSOMBRONE** - 0721.856145

IL FILM DEL MESE

LA STANZA ACCANTO

Regia di Pedro Almodóvar. Un film Da vedere 2024 con Tilda Swinton, Julianne Moore, John Turturro, Alessandro Nivola, Melina Matthews.

Ingrid e Martha sono amiche da anni, e non si sono mai dette mezze verità. Ingrid è una scrittrice di successo il cui ultimo libro racconta la sua incapacità di capire e accettare la morte. Martha è stata una corrispondente di guerra e ora è affetta da un tumore che potrebbe essere curabile con una terapia sperimentale, ma intanto si è preparata all'idea di morire, e ha già scelto, nel caso, come farlo: con una pillola comprata sul dark web. Ciò che vorrebbe però è non morire sola, e poiché il suo rapporto con la figlia le

appare come irrimediabilmente compromesso chiede a Ingrid di soggiornare nella stanza accanto alla sua nel momento in cui dovesse decidere di "abbandonare il party". Pedro Almodovar, al suo primo lungometraggio in lingua inglese dopo i corti The Human Voice e Strange Way of Life, affronta di petto, ma con grande pudore e una misura di ironia e leggerezza, il tema della nostra impermanenza su questa terra e della nostra possibilità di scelta su come dire basta.



**CENTRO FITNESS
SALA PESI
KICKBOXING
BOXE
KRAV-MAGA**

**via Liguria, 13 FANO Le Terrazze
palestramiami@gmail.com 338.9226467**

Abbiamo di nuovo iniziato l'attività equestre.
Veniteci a trovare per lezioni e/o passeggiate
attraverso le nostre colline così speciali.
Siamo a pochi chilometri da Fano nel suo entroterra,
in via Alberone, 5 - Cartoceto.
Venendo da Fano siamo poco prima del ristorante L'Alberone.
Abbiamo disponibilità di boxes per pensione cavalli.



INFORMAZIONI PRESSO L'AGRITURISMO CASALE TALEVI
0721 897767 OPPURE 329 1111919 MARCO
INFORMAZIONI PRESSO LA SCUDERIA 366 1882045 GIORGIO

CASALE TALEVI

Paradiso di Sergio
località Alberone

www.casaletalevi.it - info@casaletalevi.it
0721.897767



CASALE TALEVI
Agriturismo di famiglia

www.casaletalevi.it - info@casaletalevi.it

Tel. 0721 897767