

informa tutto

APRILE
2025



IL GECKO

• LA PIZZA •
FANO

EAT IN - TAKE AWAY

🌶️ 0721 805287

CONSEGNE A DOMICILIO

🍷 Via G. Gabrielli 99

PIZZA • FRITTI • PIADINE

live free • enjoy love • eat pizza!

MENU



RISTORANTE E BED&BREAKFAST

Viale Piceno, 12 - 61032 Fano PU

C +39 348 5313765

T/F +39 0721 827828

info@borgodelfaro.it

borgodelfaro.it



POLIZIA - SERVIZI VARI PRONTO INTERVENTO - COMANDI MILITARI

Carabinieri

pronto intervento

tel. 112 - 814700

Capitaneria di porto

via N. Sauro - tel. 801329

Polizia Stradale

tel. 863891

Guardia Di Finanza

viale Kennedy, 25

tel. 0721/824388

Vigili Del Fuoco

Via Flaminia

tel. 863222

Polizia Municipale

via mura malatestiane 2

tel. 887715 - 887716

Commissariato

via della Costituzione Tel. 83351

MUNICIPIO

Centralino tel. 8871

(Ufficio del Sindaco)

tel. 887200

Questura tel. 113

Ufficio Informazioni 887523

Biblioteca 887473

ENEL (segnalazioni guasti)

tel. 807631

GAS tel. 81481

ACQUEDOTTO tel. 81481

POSTE E TELEGRAFI

tel. 808658

Aeroporto di Fano 829745

RADIO TAXI

tel. 834016

Soccorso stradale ACI 803116

Telefono azzurro tel. 19696



SPORT FANO 24

SEGUI LO SPORT CITTADINO SU
FACEBOOK: SPORT FANO 24



Sport Fano 24
Rivista

[Crea invito all'azione](#)[Mi piace](#)[Messaggio](#)



T. 0721.805000
 Viale Cairoli, 70/72 - FANO (PU)

f i w



SERVIZI SANITARI PRONTO SOCCORSO

Ospedale S. Croce

via Veneto 4 tel. **8821** (centralino)

Pronto Soccorso 0721.882841

TRIAGE - 0721.882244

Emergenza ambulanze

118

Medico di guardia

tel. 0721.1932261

TAXI Croce Rossa Italiana

3348166812 FAX 0721.821218

Poliambulatorio

tel. 0721.1932845

Prevenzioni

tumori femminili

tel. 800710977

Guardia Veterinaria

0721.7211

Consultorio

0721.1932856 - 1932821

**URP UFFICIO RELAZIONI
CON IL PUBBLICO A.V. 1**

NUMERO VERDE 800 014 433

0721.1932700

DALLE 10 ALLE 12 DA LUN. A VEN

**CENTRO UNICO PRENOTAZIONI REGIONALE
PER PRENOTARE VISITE ED ESAMI DIAGNOSTICI NELLE
MARCHE - NUMERO VERDE GRATUITO**

800-098.798

dal Lunedì al Venerdì 8.00 - 18.00 - Sabato 8.00 - 13.00

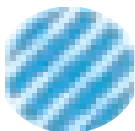

ASTRAL

*Sistemi di allarme
Automazione cancelli*

TEL 0721.860240

RISTORANTI SELF-SERVICE
pesceazzurro



alpesceazzurro

www.pesceazzurro.com

MIRAMARE DI RIMINI - CATTOLICA - FANO - SENIGALLIA

MUSICA a cura di *Luca Valentini*

L'Album del Mese

MAYA DELILAH

THE LONG WAY ROUND

“The long way round” è il nuovo album della cantautrice e chitarrista Maya Delilah.



Il sigillo della 'Nota Blu' è già sinonimo di garanzia (l'album è pubblicato da Blue Note Records). Poi c'è il fatto che Maya Delilah, a soli 24 anni, è stata nominata dalla piattaforma Spotify 'Artista da tenere d'occhio'. D'altra parte ha frequentato la prestigiosa BRIT School dove hanno studiato anche Adele e Amy Winehouse, ha iniziato pubblicando musica sui social mettendo in luce le sue capacità come chitarrista. La musica di Maya, proveniente dal nord di Londra, è caratterizzata, proprio come la metropoli britannica, da tante influenze diverse, generi, persone, luoghi ed esperienze. “Squeeze” è il primo brano estratto dall'album, un pezzo funky molto trascinate. “Begin again” è una ballata a metà strada tra il blues e il pop più raffinato. “Look at the state of me now” la possiamo mettere nello stesso scaffale dove troviamo collocate le migliori canzoni delle cantautrici country, in questo caso con l'aggiunta di un pizzico di jazz. “Actress” potrebbe essere il singolo da classifica e comunque il migliore e più immediato dell'album, con impasti vocali sognanti. Ammicca alle ballate country anche “Necklace”. Altro brano da segnalare è “Jeffrey”, in collaborazione con il musicista gospel Cory Henry. La strada per arrivare al successo non sembra poi così lunga.

RISTORANTE PIZZERIA

ORFEO



corso Matteotti, 5 FANO Tel. 0721.803522

Lisippo



DA 33 ANNI IN CITTA'!!!

ORARI BIBLIOTECHE

Mediateca Montanari - Memo



Piazza Pier Maria Amiani s.n., Fano
0721 887343

lunedì, martedì e venerdì: 15.00 - 20.00
mercoledì: 9.00 - 13.00 // 15.00 - 20.00
giovedì: 15.00 - 23.00
sabato: 9.00 - 13.00 domenica: chiuso
www.mediatecamontanari.it
memo@comune.fano.pu.it

Dedalo Informagiovani di Fano - sportello informativo rivolto a giovani dai 16 ai 35 anni.

Servizi offerti: Redazione CV, Informazioni su Offerte di lavoro, Corsi di formazione, opportunità estere, apprendimento linguistico, volontariato e tanto altro. Per info e appuntamenti 0721.887837 o scrivere una mail informagiovani@comune.fano.pu.it
FB <https://www.facebook.com/Dedaloinformagiovani/>

Biblioteca Federiciana

Via Castracane 1, 61032 Fano (PU)
(dal 16 giugno al 15 settembre)
da lunedì a venerdì: 8.30 - 14.00
sabato e domenica: chiuso
Tel. 0721 887473
www.bibliotecafedericiana.it



BIBLIOTECA
FEDERICIANA

Sala Manoscritti

mercoledì: 9.00 - 12.00

Emeroteca

martedì: 9.00 - 12.00

Il servizio non si effettua
nel mese di agosto

IO SCELGO PESCIUTTA

IL NUOVO
"RISTORANTE"
DEL CUOCO
DI MARE



PESCIUTTA
- CUOCO DI MARE -

**APERTO PRANZO E CENA
DAL MERCOLEDÌ ALLA DOMENICA**

ZONA ARTIGIANALE EX ZUCCHERIFICIO
VIA DELLE QUERCE, 12 - FANO

© 2014 PESCIUTTA

A FANO ARRIVA PESCIUTTA, IL "RISTORANTE" DI PESCE CHE CI MANCAVA.
I SAPORI AUTENTICI DEL MARE INCANTANO LA PASSIONE PER LA CUCINA DI UN GRANDE CUOCO DI MARE.
COMPENI IL TUI PRIMO CON GUSTOSI SUGHI DI PESCE, ASSAGGIA IL FRITTO E LA NOSTRA PIADINA,
RAPPRESENTAZIONE DI UNO DEI PIÙ IMPORTANTI E TRADIZIONALI ALIMENTI DELLA CUCINA ADRIATICA.

BUS NAVETTA

TORINO

Salone del Libro

18 MAGGIO | Viaggio in giornata

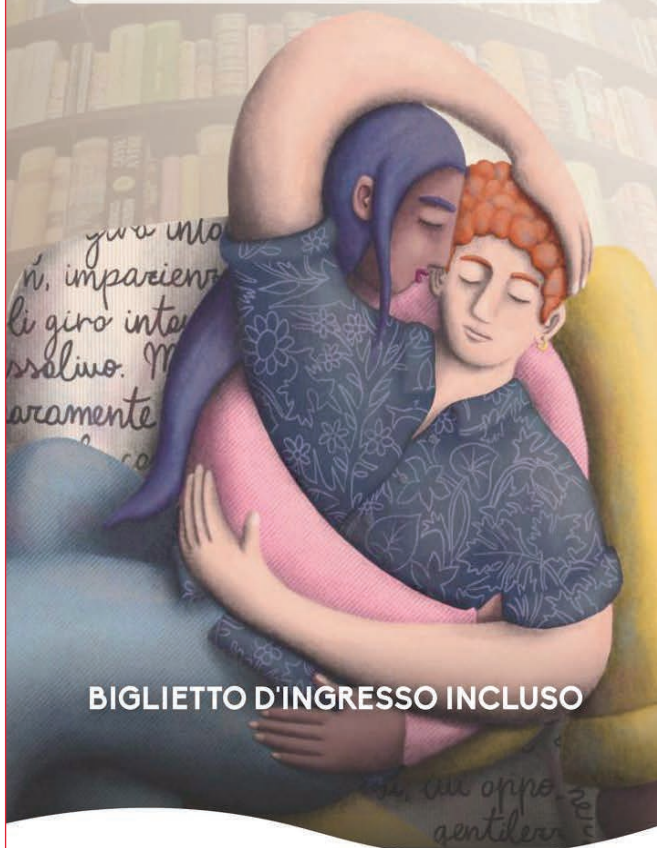

BIGLIETTO D'INGRESSO INCLUSO

TUQUI TOUR FANO - Via Roma 123 (PU) 61032

booking@tuquitour.it | **0721 805629** |  

www.tuquitour.com

PER LA TUA PUBBLICITA' SCEGLI NOI

**LISIPPO EDITORE DAL 1992 E'
PRESENTE CON LE SUE TESTATE
LISIPPO, INFORMATUTTO, FANO24,
FORZA ALMA,
L'ANNUARIO DI FANO,
E TRE PAGINE FACEBOOK:
fano24, sportfano24, lisippo**



LISIPPO EDITORE
lisippo@libero.it - 335.6522287



L'ITINERARIO DELLA BELLEZZA

GRADARA



Ci sono porte particolari, che se attraversate introducono in luoghi straordinari.

Gradara è una di queste: borgo di confine a pochi passi dalla Romagna, immerso nelle colline ma vicino al mare, apre da secoli i battenti da nord per entrare nelle Marche; ma è anche un ingresso magico, che non dà solo in un altro spazio, ma anche in un altro tempo.

Quando si varca la porta dell'orologio, ingresso principale al Castello, sembra infatti che le lancette dei due grandi quadranti posti in cima alla torre comincino a ruotare frenetiche all'indietro, catapultando nel passato.





Ci si trova di fronte la via principale, che sembra riecheggiare ancora lo scalpiccio dei cavalli, che si stende ripida fino alla Rocca abitata un tempo da ricchi signori e valenti soldati, da giovani e nobili dame, che si struggevano in amori tragici, materia di poesie immortali.

Ai lati della via, agli angoli degli stretti vicoli a spina di pesce, le botteghe con le loro tradizionali ceramiche e le osterie che ancora oggi cucinano con dedizione usando i prodotti che la vita rurale fuori dalle imponenti mura offre, confondono la percezione del tempo.

Una barriera, quella tra passato e presente, resa labile anche e soprattutto dagli abitanti di Gradara, che sentono più che mai loro un passato leggendario, che rivive negli abiti storici indossati nei continui spettacoli rievocativi che animano la vita del paese. Un borgo che racchiude in sé l'anima di una fetta di storia, tanto da valergli il titolo di "Borgo dei Borghi" 2018.





Taverna del Ghiottone - Ristorante Specialità Carne e Pesce
via Roma 87/B Fano - Info e Prenotazioni 366.9114410 - ilghiottone.it

Il filo delle parole

L'appuntamento per chi ama *leggere* e *sferruzzare*

CALENDARIO 2024
2025

UN SABATO AL MESE ORE 16.30-18.30
alla Mediateca Montanari

28 settembre	18 gennaio	12 aprile
19 ottobre	15 febbraio	17 maggio
16 novembre	15 marzo	14 giugno
14 dicembre		

Un modo per conoscere persone
coniugando la passione per il mondo dei
libri, la maglia e il ricamo.

**Porta i tuoi progetti, idee e consigli da
condividere. Aperto a principianti e non!**
INGRESSO LIBERO

A cura di **Paola Bartoletti** e **Anna Sandrolini**,
Associazione Amici delle Biblioteche di Fano

@ [filo.diparole](https://www.filo.diparole.it)



Mediateca Montanari - MEMO
Piazza Pier Maria Amiani s.n. 61032 Fano (PU)
T. 0721 887834
www.sistemabibliotecariofano.it



RISTORANTE LA LISCIA DA Mr ORI

LA LISCIA
DA Mr ORI

FEATURING



**RISTORAZIONE DI QUALITA'
IN CITTA' DAL 1991**

***SENTIRSI
IN FAMIGLIA***

***Aperto Tutti i Giorni a Pranzo e Cena
chiuso il lunedì e la domenica sera***



**RISTORANTE LA LISCIA DA Mr ORI
VIA PUCCINI, 2 FANO TEL. 0721.809781**



ITALIA - EUROPA

**TERAPIA INTENSIVA
ANTINFIAMMATORIA
CONTRO IL DOLORE ARTROSICO
NON INVASIVA
ONDE SONICHE - RADIOFREQUENZE - OZONO**

Per appuntamenti

FANO - PESARO Tel. 333.9129395

info@sonotronitalia.com - www.sorazon.it

FARMACIE DI TURNO

9 22 APRILE

VANNUCCI

Via Cavour 2 tel.803724

domenica aperto

orario continuato 8 - 22

6 19 APRILE S. LAZZARO

via s. Lazzaro 18/d

tel.803660

12 25 APRILE

S. ELENA

viale D. Alighieri 52

tel.801307

1 14 27 APRILE PORTO

viale 1° maggio, 2

tel.803516

18 APRILE PIERINI

via Gabrielli 13

4 17 APRILE

S.ORSO COMUNALE

via S. Eusebio, 12

tel.830154

2 12 22 APRILE

MOSCIONI E CANTARINI

via Flaminia 216 Cuccurano

aperto domenica 8,30/13-15/20

850888

3 16 29 APRILE ERCOLANI

via Roma, 160

tel.863914

orario continuato 8 - 20

5 30 APRILE DR. MAX

via Negusanti, 9 tel.803243

13 26 APRILE GIMARRA

SNAN 109/A - tel.831061

7 20 APRILE STAZIONE

Piazzale della stazione, 6

tel. 830281

2 15 28 APRILE GAMBA

piazza Unità d'Italia 1

tel.865345

8 21 APRILE

CENTINAROLA

via Brigata Messina 92/a

tel.840042

11 24 APRILE

CANALE ALBANI

via Canale Albani, 7

tel.620087

10 23 APRILE

CENTRALE

corso Matteotti 143 tel.803452



FARMACIA
VANNUCCI



**LA TUA
PROTEZIONE
DALLE 8.00
ALLE 22.00
7 GIORNI SU 7**

Fano via Cavour, 2 - t. **0721 803724**

Vetreria



Riflesso

VETRERIA RIFLESSO

Vetri

**Specchi
Mensole**

Lampade

**Oggettistica
in vetro**

Inferriate

**Tende
da sole**

**Infissi
PVC**

**Infissi
in
alluminio**

Via del commercio , 8/A Telefono : 0721/803937

info@vetreriariflesso.com www.vetreriariflesso.com



METAURILIA
orto di mare

festa del cavolo

*Degustazioni, musica, giochi
visite guidate, paesaggi, narrazioni,
spettacoli in onore del cavolfiore
tardivo di Fano e della sua storia*

Metaurilia di Fano

**GITE FUORIORTA
TRA CULTURA E CULTURA**

12/13
Aprile 2025

Per informazioni cell. 3396836346- 3389697477
albatross_87@libero.it



CON LA COLLABORAZIONE DI



CON IL PATROCINIO DI



COVER UP 2.0



**ASSISTENZA
RIPARAZIONI**

**TELEFONIA
TABLET E PC**

via 4 novembre, 27 - FANO
0721.831428 - 378.862201

RICEVITORIA · EDICOLA ONDEDEI
di
ONDEDEI Raffaella & Beatrice
 Centro Comm.le Metauro
FANO Via Einaudi, 30



EDICOLA Ondedei Raffaella & Beatrice via Einaudi, 30 Centro C.le Metauro
61030 Bellocchi di Fano (PU) - Tel. e Fax 0721.855173

ORARI SANTE MESSE

chiesa	prefestivo	festivo	feriale
Duomo	18,00	11,00 - 17,30	
S. Maria Nuova	19,00	9,30 - 19,00	9,30 - 18,30
S. Paterniano	18,30	8,00 - 11,30 - 18,30	7,30 - 18,30
S. Tommaso	8,30		8,30 - 17,30
Carmine	18,30	9,00 - 11,00	18,30
Roncosambaccio	18,30		
Villa San Biagio		10,30	
Gran Madre di Dio	18,00	8,30 - 11,00 - 17,00	18,00
San Cristoforo	8,30	8,00 - 10,00 - 11,30 - 18,30	8,00 (lun. ven.18,30)
San Giuseppe al Porto	18,30	7,30 - 9,30 - 11,00 - 18,30	7,30 - 18,00
San Marco (via Nolfi)		9,00	7,00
San Paolo (Vallato)	18,00	11,00 - 18,00	18,00
Santa Teresa		9,00	
San Giovanni Bosco		9,30	
Ospedale S. Croce	18,30	6,30	6,30
San Pio X		8,30 - 11,00	
Cimitero Urbano		10,00	7,45
Santa Famiglia	19,00	8,00 - 11,00 - 17,30	19,00
Santa Maria Goretti	19,00	8,30 - 11,15 - 19,00	8.00 lun. mart. merc. - 19,00 giov. ven.
Tre Ponti		10,00	
S Sebastiano Bellocchi	19,00	8,30 - 11,00	19,00
Fenile	19,00	11,00	19,00
Carignano		9,00	
Sant'Andrea (Carmelitane)		9,00	lun. sab.7,30
Centinarola	18,00	8,30 - 11,15	17,30
Cuccurano	18,00	9,00 - 11,00	18,30
Torrette		11,00	merc. 18,00
Metaurilia	17,00	10,00	
Ponte Metauro.		7,30 - 11,00 - 18,00	lun. giov. 17,00
Rosciano	19,00	9,00 - 11,00	8,30
Montegiove		10,00	
San Cesareo	20,00	9,00 - 11,00	20,00
Sant. Beato Sante	17,00	7,30 - 9,00 - 11,00 - 16,00 - 17,30	17,00

Per informazioni: Curia Vescovile 0721.803737 Fax0721.825595



SERIGRAFIA



VIVI LO SPORT

1 campo di CALCETTO
di ultima generazione

2 campi da TENNIS
TERRA ROSSA E CEMENTO

3 campi da PADEL
COPERTI E RISCALDATI



Prenotazioni:
APP: Playtomic
3920026464
 **almapark2021**



FANO THIRTEEN CUP

PER UNA PASQUA DA PROTAGONISTI

17-04-2025 / 19-04-2025

La Virtus volley Fano, società storica del panorama pallavolistico nazionale, visto il grande successo delle precedenti edizioni, vuole continuare a dare spazio ai più giovani con una categoria che trova difficilmente spazio durante la stagione, organizzando dal 17 al 19 Aprile 2025 il FANO THIRTEEN CUP, torneo riservato a venti squadre di under 13 maschili, con l'obiettivo di creare una vera e propria kermesse di sport e divertimento per tutte le formazioni che parteciperanno, dando modo così di confrontarsi ai giovani ragazzi che in un futuro non troppo lontano saranno protagonisti nel palcoscenico pallavolistico italiano.



VIRTUS PUBBLICO E SQUADRA



VIRTUS SQUADRA SERIE A



VIRTUS TORNEO NATALE



CENTRO MEDICO RIABILITATIVO ALGOS
Via del Fiume, 53/E FANO - Tel. 0721.826556
WWW.ALGOSFANO.IT

Fiera Mercato dell'Antiquariato di Fano



12 e 13 APRILE

**APERTO
TUTTI I GIORNI**



**Domenica Aperto
anche a Pranzo**

da CIARRO Ristorante Pizzeria Lido di Fano viale Cairoli, 90
daciarro.it - Info e Prenotazioni 0721.806315



ALMA PARK

VIENI A PROVARE ALL'ALMA PARK
IL NUOVO DIVERTENTISSIMO SPORT IL

PICKLEBALL

TI ASPETTIAMO,
PRENOTA LA TUA PARTITA

CHIAMA 392.0026464



PRENOTAZIONI: 3920026464
APP: Playtomic



Alma Park



almapark2021



PESCIUTTA
• CUOCO DI MARE •

UN MARE DI RISPARMIO

SCEGLI LA CONVENIENZA CON DUE GUSTOSI MENÙ,
A PREZZO RIDOTTO!

MENÙ SMART 1

UN PRIMO A SCELTA
UN PIATTO DEL GIORNO
ACQUA 500 ml
CAFFÈ



12,90 €

MENÙ SMART 2

UN PRIMO A SCELTA
UN FRITTO A SCELTA
ACQUA 500 ml
CAFFÈ



14,90 €

VIENI A TROVARCI!
IN VIA DELLE QUERCE, 12
FANO   [PESCIUTTA.IT](https://www.pesciutta.it)

**VALIDO SOLO DA MERCOLEDÌ
A VENERDÌ, PRANZO E CENA**



IL LIBRO

Quel fallo di Eva

C'è un cimitero dove si sentono voci nella notte. Raccontano una storia talmente incredibile che... potrebbe essere vera.

di Francesco Burcardo Rossi

Un mattino d'inverno a turbare la tranquilla routine di una cittadina sull'Adriatico irrompe la notizia della morte di **Pilade**, noto sovrintendente ai servizi cimiteriali che godeva della fama di consolatore di vedove. Una morte solitaria per arresto cardiaco definita naturale. Ma nessuno ci crede. La salma è posta nella camera mortuaria all'interno della ex-cripta nobiliare del cimitero per accertamenti medico-legali. Il giovane e ingenuo **Timoteo**, chiamato il giorno successivo a sostituire il defunto sovrintendente, scopre che ignoti nella notte hanno operato un'imbarazzante mutilazione sul cadavere del suo predecessore. Vendetta o rito satanico?

Il sindaco in persona, per calmare lo scandalo provocato dalla notizia, incarica Timoteo di svolgere prudenti indagini per scovare il responsabile. Il giovane obbedisce e si trova presto alle prese con vedove inconsolabili, inquietanti presenze notturne nella cripta e incorruttibilità del cadavere. Intorno alla salma di Pilade si accende una lotta spietata non tra fantasmi, ma tra uomini e donne ben vivi, tesi a realizzare i propri sogni terreni: **Eva**, una ricca nobildonna spagnola votata all'amore ideale, guaritori con ceri inebrianti chiamati **Ceri di Dio** antesignani delle moderne droghe, pericolosi avventurieri internazionali. Contrappunto comico: l'ambiente strapaesano, con sindaco e parroco incapaci di tener dietro al mutare dei tempi.



“Un romanzo non alla moda destinato a diventare un classico”

Francesco Burcardo Rossi



DA 50 ANNI AL VOSTRO SERVIZIO

RISOLVIAMO I TUOI PROBLEMI

SOPRALLUOGHI E PREVENTIVI GRATUITI

**CONSEGNA E INSTALLAZIONE A DOMICILIO DI QUALSIASI
PRODOTTO CON PERSONALE INTERNO
E MASSIMA SICUREZZA**



**VAGNINI DA 50 ANNI E'
LO SPECIALISTA NEGLI
ELETTRODOMESTICI DA
INCASSO,
SOSTITUZIONE E
INSTALLAZIONE SU
QUALSIASI TIPO
DI CUCINA.**

**VAGNINI RISOLVE
I TUOI PROBLEMI
TI PROPONE,
TI CONSEGNA
E TI SEGUE
IN ASSISTENZA**



SARA' UN INVERNO DIFFICILE??

RISOLVI CON UN

CLIMATIZZATORE

**VAGNINI ELETTRODOMESTICI - VIA FLAMINIA, 86
ROSCIANO DI FANO TEL. 0721.864698
www.vagninielettrodomestici.it**



ASET



Dubbi nella
differenziata?

Prova Junker app!



**Numeri utili
ed orari d'apertura
al pubblico**

www.asetservizi.it

ASET S.p.A.

Fano, Via L. Einaudi, 1

Sede Legale

Direzione Amministrativa

T 0721.83391 - F 0721.855256

dal Lunedì al Venerdì 8.30 / 12.30

Ufficio Commerciale

T 0721.81481 - F 0721.814832

ufficio.clienti@asetservizi.it

dal Lunedì al Venerdì 8.30 / 16.30

Sabato 8.30 / 12.30

Farmacie Comunali, tanti servizi a portata di mano

FARMACIA DI SANT'ORSO

VIA S. EUSEBIO 12 - FANO

T/F 0721.830154

FARMACIA DI GIMARRA

VIALE ROMAGNA 133/F - FANO

T/F 0721.831061

FARMACIA STAZIONE

PIAZZALE DELLA STAZIONE - FANO

T/F 0721.830281

FARMACIA FANOCENTER

VIA L. EINAUDI 30 - FANO

T 0721. 855884 - F 0721.859427

FARMACIA DI MAROTTA

VIA P.FERRARI 33 - MAROTTA

T/F 0721.969381

FARMACIA DI PIAGGE

VIA ROMA 105 - PIAGGE

T/F 0721.890172

FARMACIA DI CANTIANO

PIAZZA LUCEOLI 25 - CANTIANO

T/F 0721.783092

Servizio Igiene Ambientale

**Raccolta Domiciliare Rifiuti Ingombranti
e Segnalazioni**

800 997 474

- dal lun al ven 8.00 / 20.00

- sab 8.00 / 13.00

Servizio Verde Pubblico

800 995 070

- dal lun al ven 8.00 / 13.30

Servizio Idrico Utenti

800 994 950

- dal lun al ven 8.00 / 20.00

- sab 8.00 / 13.00

**Servizio Emergenza Ciclo Idrico Integrato
e Pubblica Illuminazione**

800 000 989

H24

CENTRI RACCOLTA DIFFERENZIATA ORARI

è possibile accedere senza prenotazione

C.R.D. FANO via dei Platani

Lunedì . Mercoledì 13.15-18.00

Martedì . Giovedì . Venerdì . Sabato 7.45-12.30

C.R.D. COLLI AL METAURO via dei Laghi

Lunedì 7.15-12.15 . Giovedì 13.15-18.00 . Sabato 7.45-12.45

C.R.D. PERGOLA via 11 Settembre

Mercoledì 15.00-18.00 . Sabato 9.00-12.00

erbonatura®

erboristeria | fitocosmesi | dietetica

qui trovate prodotti

LIGNE DE
PLANTES

www.lignedeplantes.it

Nel nostro negozio potete trovare tisane, integratori alimentari Bio a base di piante per la depurazione e le naturali difese dell'organismo, insieme ad un'ampia gamma di cosmetica naturale.



ERBONATURA Via Roma
(centro direzionale L'Abbazia)
Fano (PU) 61032
T. 0721-824135
info@erbonatura.com
www.erbonatura.com

erb
onat
ura®

erboristeria
fitocosmesi
dietetica



**SIAMO APERTI
TUTTO L'ANNO**

Ristorantino LA BARCHETTA

Specialità Pesce

viale Adriatico, 17 FANO - Tel. 0721.824211

LO SAPEVATE CHE... BREVI DA FANO

LA CAMPANA DI PIAZZA

a cura di Manuela Palmucci per Lisippo Editore

La campana che svetta nella torre civica di Piazza XX Settembre venne sistemata in quel luogo nel 1951. Nella foto il vescovo Monsignor Del Signore mentre la benedice prima che venga posizionata sul campanile. Accanto al presule troviamo il sacerdote Don Vittorio Alessandrini che lo sta aiutando con gli oggetti sacri. Credo grande gioia per tutti.



Don Vittorio accanto al vescovo mons. Vincenzo Del Signore alla benedizione della campana della ricostruita torre civica di piazza XX Settembre (Fano, 1951).

AUTOSCUOLA *Paoloni*

PATENTI

A B C D E CAP CQC

RECUPERO
PUNTI

Via Nini, 5 - FANO - 0721.828203
autoscuolapaoloni@gmail.com



ideostampa
LITOGRAFIA SERIGRAFIA DIGITALE

www.ideostampa.com

Amici Senza Frontiere triennio 2024-2027

Raffaela Pecorelli - presidente
Francesco Gaggi - vice-presidente
Sauro Berluti - tesoriere
Sonia Mariotti - segretario
Gaetano "Nino" Bonazelli - consigliere
Mauro Guidi - consigliere
Simona Rabbi - consigliere

Elmo Santini - consigliere
Claude Bornens - consigliere
Collegio dei revisori dei conti:
Massimiliano Barbadoro - pres.
Aldo Scalera - comp. effettivo
Cosimo Chiarelli - comp. effettivo



fano

AMICI SENZA FRONTIERE

1992-2025



DA 33 ANNI IL LISIPPO E' NELLE CASE DEI FANESI

ACQUISTA IN PREVENDITA

I BIGLIETTI PER I TUOI EVENTI PREFERITI



...E MOLTI ALTRI
EVENTI SU **liveticket**®

by **GOSTEC**
SOFTWARE INTERNET SISTEMI

SISTEMI DI BIGLIETTERIA SIAE PER CONCERTI,
TEATRI, CINEMA, DISCOTECHE, MUSEI, FIERE, SPORT

ALMA JUVENTUS FANO



LE PARTITE DI APRILE

04/04/25 ALMA JUVENTUS FANO - S. COSTANZO

11/04/25 MONTECCHIO - ALMA JUVENTUS FANO

Le partite casalinghe dell'Alma Juventus Fano
si disputano presso il circolo tennis Fano alle ore 21,15



**La formazione vincente a Montecchio; in alto
da sinistra: Mentucci, Pietrelli, Vitali, Alessandroni, Perelli,
Facchini (all.); in basso: Bacchiocchi, Rovinelli, Abbruciati M.,
Abbruciati R., Colombati, Valeri, Pantoli**

HAMMERSTORE.it

SUPPLEMENTI NUTRIZIONALI

ci trovi anche all'IPER Rossini di Pesaro
viale Vittorio Veneto, 95 FANO

331.8151381 - 339.6143374 - hammerstore.it 



HAI OSPITI A CASA? CI PENSA LA PERLA
Antipasto, primo secondo e sorbetto
direttamente a casa tua a soli € 30



Ristorante Pizzeria La PERLA Viale Adriatico, 60 FANO
laperladifano.it - Info 0721.825631 - 333.6438537

LA RICETTA

PASTA ASPARAGI E PANCETTA

Ingredienti

40 g di pancetta affumicata
250 g di asparagi
100 ml di Brodo vegetale
1 cucchiaio di olio extravergine di oliva
2 spicchi di aglio
100 ml di vino bianco secco
Pepe nero macinato al momento
Sale
160 g di pasta



Preparazione

Mondare il cavolfiore ridurlo a cimette, sbollentarle in una casseruola per 10 minuti circa, scolarle e passarle sotto un getto di acqua fredda lasciarle scolare bene e metterle in una ciotola con le patate sbucciate. Schiacciare il tutto fino ad ottenere una purea, aggiungere l'uovo, sale, pepe, il curry, i formaggi grattugiati, il prezzemolo e la menta tritati e un po' di pangrattato. Impastate fino ad ottenere un composto omogeneo. Con le mani bagnate, formate le polpette, ricoprirle in maniera uniforme con il pangrattato. Infine poggiare le polpette su una teglia ricoperta di carta forno, irrorarle con un filino d'olio e infornare in forno ventilato preriscaldato a 180°C cuocere per circa 20 minuti.



da Papagon
GASTRONOMIA • PIZZERIA DAL 1907

APERTO DALLE
10,00 ALLE 22,00
Chiuso il Lunedì

GASTRONOMIA PIZZERIA
S.N.FlaminiA, 2 Fano 0721.621264 - 334.7033860
gastronomiapizzeriapapagon.it

FARMACIA ERCOLANI



PARCHEGGIO
AD USO ESCLUSIVO

APERTO

08:00 | 20:00

DAL LUNEDÌ AL SABATO

VIA ROMA 160 | FANO (PU) | TEL. **0721.863914**

info@farmaciaercolani.eu **CELL. 334 780 6083**





Centro Sportivo Italiano - Fano Comitato provinciale di Pesaro e Urbino - aps



via San Lazzaro 12, (Palas Allende)
tel./fax 0721-801294, cell. 338-7525391

Sito Internet: www.csifano.it

e-mail: csifano@gmail.com csipesaro@gmail.com

Campioni nello sport, Campioni nella vita:
rivolgiti all'Avis di Fano in via S. Francesco d'Assisi
per la tua donazione di sangue tel. 0721-803747

visita il sito internet www.csifano.it

APRILE 2025



Con il patrocinio e la collaborazione



CITTÀ DI FANO
ASSESSORATO
AI SERVIZI EDUCATIVI



centri estivi sportivi estate 2025 dal 9 Giugno

DOVE SIAMO?

FANO

TRAVE > Campo baseball Seagulls Stadium **NEW**
SAN LAZZARO > Palazzetto dello Sport "S. Allende"
BELLOCCHI > Scuola Primaria "F. Tombari"
VALLATO > Casa della Comunità "Don Paolo Tonucci"
SANT'ORSO > Scuola Primaria "F. Montesi"
ROSCIANO > Scuola dell'Infanzia "La Scatola Magica" **NEW**

PESARO

VILLA S. MARTINO > Scuola Primaria "Don Milani"
ZONA CENTRO > Scuola Primaria "O. Giansanti" **NEW**

QUOTA:

10€ iscrizione
40€ a settimana
50€ tempo pieno (pranzo escluso)
7€ pranzo

Inclusi nella quota t-shirt + borraccia

SCONTO 50% Secondo figlio e successivi

Iscrivendosi online (www.csifano.it)
entro il 20 Maggio si ha diritto
ad una settimana gratuita
(dopo aver utilizzato almeno 4 settimane)

Da Giugno
PROMO SCONTO PAGANDO IN ANTICIPO:
Quota per 4 settimane: **140€**
Quota tempo pieno: **160€**

INFO: Tel. 338 7525391 | csifano@gmail.com / pesarourbino@csi-net.it | www.csifano.it

f Centri Estivi Sportivi CSI - GIOCO & SPORT **ig** centriestivisportivi csi



BIONDI ALCEIDE EREDI
PROFESSIONAL THING
dal 1971 la nostra esperienza al vostro servizio
www.biondi.it



BURGER & FRODO
ALL'AVANGUARDIA DEL MANGIARE

STUDIO DENTISTICO
STYLORIAL DENT di Falcetti Fabio & C.
Dott. Buscia Marco
Tel. 0721 654589
Via P. Strada, 18 - 61022 Belluno di Fano (PS)



Viale R. Sappone 15 - FANO
Tel. 0721.807748





Centro Medico

ARCADIA



Centro Medico

FISIOSPORT

**Poliambulatorio Diagnostico
Fisioterapia e Riabilitazione
Medicina dello Sport
Medicina Estetica**

ARCADIA via della Giustizia, 6/A **FANO** - 0721.830756

FISIOSPORT via della Giustizia, 10/B **FANO** - 0721.856145

FISIOSPORT via Oberdan, 74 **FOSSOMBRONE** - 0721.856145

IL FILM DEL MESE

UN PASSO ALLA VOLTA

Regia di Francesco Cordio. Un film Da vedere 2025 con Daniele Silvestri, Max Gazzè, Niccolò Fabi. Genere Documentario, - Italia, 2025, durata 100 minuti. Uscita cinema lunedì 7 aprile 2025

Nel 2014 Niccolò Fabi, Max Gazzè e Daniele Silvestri, amici e collaboratori artistici fin dagli anni Novanta, fondano il gruppo che porta i loro tre cognomi e incidono l'album "Il padrone della festa", lanciandosi poi in un tour europeo. Le registrazioni del megaconcerto di Napoli e quello al PalaLottomatica di Roma del gruppo Fabi Silvestri Gazzè diventeranno un doppio album live nel 2015.

A un decennio di distanza, il 6 luglio

2024, il supergruppo ha riportato il concertone al Circo Massimo in una reunion subito sold out, attirando cinquantamila spettatori di ogni età pronti a cantare in coro tanto i brani del loro album collettivo quanto molte delle canzoni dalle carriere individuali del trio. Ma Fabi Silvestri Gazzè - Un passo alla volta, diretto da Francesco Cordio, è più di un concert movie: è la storia dell'amicizia trentennale fra tre musicisti molto diversi per indole e ispirazione ma uniti da un comune sentire e un affetto profondo, nonché dalla capacità di stimolarsi a vicenda a creare divertendosi. Il loro rapporto è ancora quello di "tre amici con le loro tre birrette", ma dalla loro unione sono nati brani che hanno definito una generazione musicale. Attraverso interviste vecchie e nuove, backstage girati nelle case dell'uno o dell'altro, filmati d'archivio ed esibizioni live il documentario ci permette di entrare all'interno di questo cerchio magico che non esclude, anzi, invita a partecipare di quell'intesa e allegria contagiose.

