

informa tutto

MAGGIO
2025



Roberta Pascucci

IL GECKO

• LA PIZZA •
FANO

EAT IN - TAKE AWAY

0721 805287

CONSEGNE A DOMICILIO

Via G. Gabrielli 99

PIZZA • FRITTI • PIADINE

live free • enjoy love • eat pizza!

MENU



RISTORANTE E BED&BREAKFAST

Viale Piceno, 12 - 61032 Fano PU

C +39 348 5313765

T/F +39 0721 827828

info@borgodelfaro.it

borgodelfaro.it



POLIZIA - SERVIZI VARI PRONTO INTERVENTO - COMANDI MILITARI

Carabinieri

pronto intervento

tel. 112 - 814700

Capitaneria di porto

via N. Sauro - tel. 801329

Polizia Stradale

tel. 863891

Guardia Di Finanza

viale Kennedy, 25

tel. 0721/824388

Vigili Del Fuoco

Via Flaminia

tel. 863222

Polizia Municipale

via mura malatestiane 2

tel. 887715 - 887716

Commissariato

via della Costituzione Tel. 83351

MUNICIPIO

Centralino tel. 8871

(Ufficio del Sindaco)

tel. 887200

Questura tel. 113

Ufficio Informazioni 887523

Biblioteca 887473

ENEL (segnalazioni guasti)

tel. 807631

GAS tel. 81481

ACQUEDOTTO tel. 81481

POSTE E TELEGRAFI

tel. 808658

Aeroporto di Fano 829745

RADIO TAXI

tel. 834016

Soccorso stradale ACI 803116

Telefono azzurro tel. 19696



SPORT FANO 24

SEGUI LO SPORT CITTADINO SU
FACEBOOK: SPORT FANO 24



Sport Fano 24
Rivista

[Crea invito all'azione](#)[Mi piace](#)[Messaggio](#)



T. 0721.805000
 Viale Cairoli, 70/72 - FANO (PU)

f i w



SERVIZI SANITARI PRONTO SOCCORSO

Ospedale S. Croce

via Veneto 4 tel. **8821** (centralino)

Pronto Soccorso 0721.882841

TRIAGE - 0721.882244

Emergenza ambulanze

118

Medico di guardia

tel. 0721.1932261

TAXI Croce Rossa Italiana

3348166812 FAX 0721.821218

Poliambulatorio

tel. 0721.1932845

Prevenzioni

tumori femminili

tel. 800710977

Guardia Veterinaria

0721.7211

Consultorio

0721.1932856 - 1932821

**URP UFFICIO RELAZIONI
CON IL PUBBLICO A.V. 1**

NUMERO VERDE 800 014 433

0721.1932700

DALLE 10 ALLE 12 DA LUN. A VEN

**CENTRO UNICO PRENOTAZIONI REGIONALE
PER PRENOTARE VISITE ED ESAMI DIAGNOSTICI NELLE
MARCHE - NUMERO VERDE GRATUITO**

800-098.798

dal Lunedì al Venerdì 8.00 - 18.00 - Sabato 8.00 - 13.00

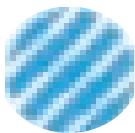

ASTRAL

*Sistemi di allarme
Automazione cancelli*

TEL 0721.860240

RISTORANTI SELF-SERVICE
pesceazzurro



alpesceazzurro

www.pesceazzurro.com

MIRAMARE DI RIMINI - CATTOLICA - FANO - SENIGALLIA

MUSICA a cura di *Luca Valentini*

L'Album del Mese

EMMA-JEAN THACKRAY

WEIRDO

Il nuovo album della multi-strumentista inglese Emma-Jean Thackray è intitolato "Weirdo" ed è il secondo della sua discografia

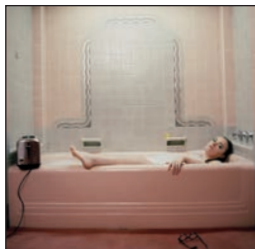

Dopo una manciata di EP (il primo è "Walrus" del 2016) e lo strabiliante primo album "Yellow" del 2021, premiato da radio 'JazzFM' come 'album dell'anno', Emma-Jean Thackray torna con "Weirdo", pubblicato da Brownswood Recordings, etichetta discografica di cui è proprietario il famoso DJ Gilles Peterson. L'album si presenta con il pieno di influenze che passano dal jazz al funk e al soul. Questa mescolanza di generi diversi è la caratteristica che contraddistingue la musica di Emma-Jean Thackray e la identifica come una delle musiciste più innovative del Regno Unito. Il brano di punta di "Weirdo" è il singolo, molto energico, "Wanna die" ma il cui testo affronta, al contrario, il tema della mortalità. "Something wrong with your mind" invece si occupa di problemi legati alla salute mentale. In generale, i testi di tutti i brani sono piuttosto pesanti e comunque molto personali, tenuto conto che la Thackray ha di recente perso il suo compagno. Alla realizzazione dell'album hanno collaborato alcuni nomi eccellenti come l'attore e musicista Reggie Watts nel brano intitolato "Black hole" e il batterista rapper Kassa Overall nel brano "It's okay". Altri brani da segnalare sono "In your mind", "Please leave me alone" e "Save me".

RISTORANTE PIZZERIA

ORFEO



corso Matteotti, 5 FANO Tel. 0721.803522

Lisippo



DA 33 ANNI IN CITTA'!!!

ORARI BIBLIOTECHE

Mediateca Montanari - Memo



Piazza Pier Maria Amiani s.n., Fano
0721 887343

lunedì, martedì e venerdì: 15.00 - 20.00
mercoledì: 9.00 - 13.00 // 15.00 - 20.00
giovedì: 15.00 - 23.00
sabato: 9.00 - 13.00 domenica: chiuso
www.mediatecamontanari.it
memo@comune.fano.pu.it

Dedalo Informagiovani di Fano - sportello informativo rivolto a giovani dai 16 ai 35 anni.

Servizi offerti: Redazione CV, Informazioni su Offerte di lavoro, Corsi di formazione, opportunità estere, apprendimento linguistico, volontariato e tanto altro. Per info e appuntamenti 0721.887837 o scrivere una mail informagiovani@comune.fano.pu.it
FB <https://www.facebook.com/Dedaloinformagiovani/>

Biblioteca Federiciana

Via Castracane 1, 61032 Fano (PU)
(dal 16 giugno al 15 settembre)
da lunedì a venerdì: 8.30 - 14.00
sabato e domenica: chiuso
Tel. 0721 887473
www.bibliotecafedericiana.it



BIBLIOTECA
FEDERICIANA

Sala Manoscritti

mercoledì: 9.00 - 12.00

Emeroteca

martedì: 9.00 - 12.00

Il servizio non si effettua
nel mese di agosto

IO SCELGO PESCIUTTA

IL NUOVO
"RISTORANTE"
DEL CUOCO
DI MARE



PESCIUTTA
- CUOCO DI MARE -

**APERTO PRANZO E CENA
DAL MERCOLEDÌ ALLA DOMENICA**

ZONA ARTIGIANALE EX ZUCCHERIFICIO
VIA DELLE QUERCE, 12 - FANO

© 2014 PESCIUTTA

A FANO ARRIVA PESCIUTTA, IL "RISTORANTE" DI PESCE CHE CI MANCAVA.
I SAPORI AUTENTICI DEL MARE INCANTANO LA PASSIONE PER LA CUCINA DI UN GRANDE CUOCO DI MARE.
COMPENI IL TUI PRIMO CON GUSTOSI SUGHI DI PESCE, ASSAGGIA IL FRITTO E LA NOSTRA PIADINA.
ARRIVAI IL TUI PRIMO SUCCESSO? IL MONTA IL TUI CREATO AL SERVIZIO AGGIUNGI IL DOLCE

BUS NAVETTA

TORINO

Salone del Libro

18 MAGGIO | Viaggio in giornata

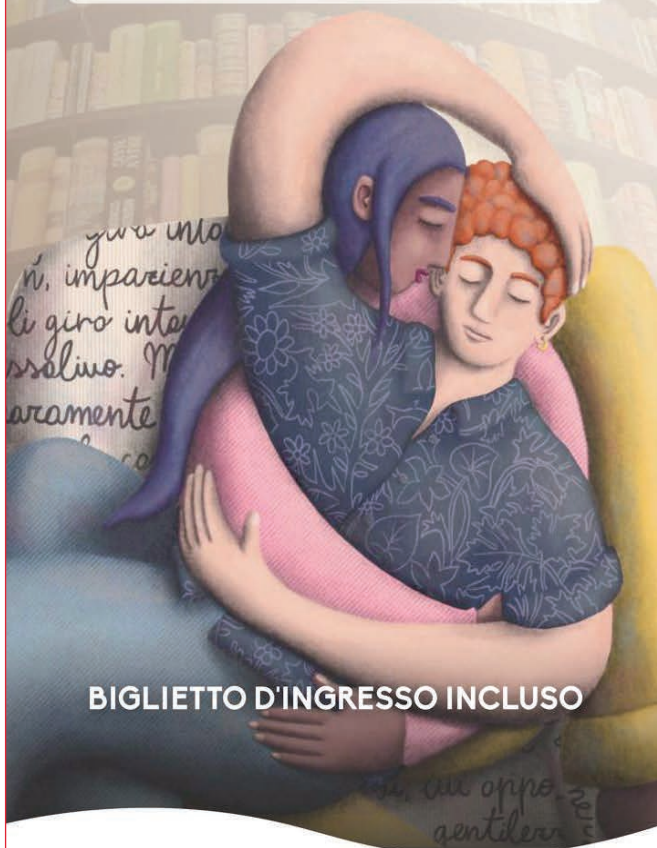

BIGLIETTO D'INGRESSO INCLUSO

TUQUI TOUR FANO - Via Roma 123 (PU) 61032

booking@tuquitour.it | **0721 805629** | **f** **@**

www.tuquitour.com

PER LA TUA PUBBLICITA' SCEGLI NOI

**LISIPPO EDITORE DAL 1992 E'
PRESENTE CON LE SUE TESTATE
LISIPPO, INFORMATUTTO, FANO24,
FORZA ALMA,
L'ANNUARIO DI FANO,
E TRE PAGINE FACEBOOK:
fano24, sportfano24, lisippo**



LISIPPO EDITORE
lisippo@libero.it - 335.6522287



L'ITINERARIO DELLA BELLEZZA

MONDOLFO



Mondolfo e Marotta la terra delle “Due vacanze in una”. Dal sorgere del sole sul mare a Marotta, fino al tramonto in collina dietro al borgo di Mondolfo, un’esperienza che unisce in sé due anime, quella tipicamente marittima, rappresentata da Marotta, e quella collinare,

Mondolfo, uno dei borghi più belli d'Italia. Un intreccio di stili, dall'antico romanico al contemporaneo, si fonde nelle vie, negli edifici, nelle opere architettoniche e d'arte che compongono il meraviglioso museo a cielo aperto di Mondolfo.

La storia di questo borgo ha origini molto antiche: già nel VI secolo gli antichi costruirono un castello bizantino sulla sommità della collina a balcone sul mare lungo un diverticolo della consolare Flaminia. Una zona collinare fertile, ricca e prospero-





sa, grazie anche alle fonti naturali che garantivano l'approvvigionamento idrico. Il nucleo originario che qui si insediò prese il nome di Castel Marco, il quale, tra il XIII e il XIV secolo si allargò costruendo una cinta muraria fortificata intorno al borgo che assunse la denominazione di Mondolfo, da Montoffus, ovvero Monte di Offo, nome del capostipite della famiglia feudale che guidò il castello sino alla venuta dei Malatesta.

Una teoria più fantastica racconta che il nome di Mondolfo derivi da Mons-Ophis, monte del serpente (ophis, appunto), in quanto nella zona vivevano numerosi rettili.

Dopo i Malatesta, furono i Della Rovere ad avere la signoria su questa Terra e riuscirono a rendere Mondolfo un territorio florido; tra il Cinquecento e il Seicento, le famiglie nobiliari del luogo approfittarono per abbellire i loro palazzi, chiese e residenze, rendendo il borgo un vero e proprio gioiellino.

Nei primi anni del Novecento, infine, si ampliò anche Marotta, una spiaggia in quel tempo abitata solo da pescatori, oggi zona capofila nell'economia legata al turismo balneare premiata da due importanti bandiere: quella verde per la vocazione da sempre ad ospitare i bambini e da quella blu per le sue acque cristalline e la qualità dei servizi balneari.





Taverna del Ghiottone - Ristorante Specialità Carne e Pesce
via Roma 87/B Fano - Info e Prenotazioni 366.9114410 - ilghiottone.it

Il filo delle parole

L'appuntamento per chi ama *leggere* e *sferruzzare*

CALENDARIO 2024
2025

UN SABATO AL MESE ORE 16.30-18.30
alla Mediateca Montanari

28 settembre	18 gennaio	12 aprile
19 ottobre	15 febbraio	17 maggio
16 novembre	15 marzo	14 giugno
14 dicembre		

Un modo per conoscere persone
coniugando la passione per il mondo dei
libri, la maglia e il ricamo.

**Porta i tuoi progetti, idee e consigli da
condividere. Aperto a principianti e non!**
INGRESSO LIBERO

A cura di **Paola Bartoletti** e **Anna Sandrolini**,
Associazione Amici delle Biblioteche di Fano

@ [filo.diparole](https://www.filo.diparole.it)



Mediateca Montanari - MEMO
Piazza Pier Maria Amiani s.n. 61032 Fano (PU)
T. 0721 887834
www.sistemabibliotecariofano.it



RISTORANTE LA LISCIA DA Mr ORI

LA LISCIA
DA Mr ORI

FEATURING



**RISTORAZIONE DI QUALITA'
IN CITTA' DAL 1991**

***SENTIRSI
IN FAMIGLIA***

***Aperto Tutti i Giorni a Pranzo e Cena
chiuso il lunedì e la domenica sera***



**RISTORANTE LA LISCIA DA Mr ORI
VIA PUCCINI, 2 FANO TEL. 0721.809781**



ITALIA - EUROPA

**TERAPIA INTENSIVA
ANTINFIAMMATORIA
CONTRO IL DOLORE ARTROSICO
NON INVASIVA
ONDE SONICHE - RADIOFREQUENZE - OZONO**

Per appuntamenti

FANO – PESARO Tel. 333.9129395

info@sonotronitalia.com – www.sorazon.it

FARMACIE DI TURNO

5 18 31 MAGGIO

VANNUCCI

Via Cavour 2 tel.803724

domenica aperto

orario continuato 8 - 22

2 15 28 MAGGIO S. LAZZARO

via s. Lazzaro 18/d

tel.803660

8 21 MAGGIO

S. ELENA

viale D. Alighieri 52

tel.801307

10 23 MAGGIO PORTO

viale 1° maggio, 2

tel.803516

1 14 27 MAGGIO PIERINI

via Gabrielli 13

12 25 MAGGIO

S.ORSO COMUNALE

via S. Eusebio, 12

tel.830154

2 12 22 MAGGIO

MOSCIONI E CANTARINI

via Flaminia 216 Cuccurano

aperto domenica 8,30/13-15/20

850888

24 MAGGIO ERCOLANI

via Roma, 160

tel.863914

orario continuato 8 - 20

13 26 MAGGIO DR. MAX

via Negusanti, 9 tel.803243

9 22 MAGGIO GIMARRA

SNAN 109/A - tel.831061

3 16 29 MAGGIO STAZIONE

Piazzale della stazione, 6

tel. 830281

11 MAGGIO GAMBA

piazza Unità d'Italia 1

tel.865345

4 17 30 MAGGIO

CENTINAROLA

via Brigata Messina 92/a

tel.840042

7 20 MAGGIO

CANALE ALBANI

via Canale Albani, 7

tel.620087

6 19 MAGGIO

CENTRALE

corso Matteotti 143 tel.803452



FARMACIA
VANNUCCI



**LA TUA
PROTEZIONE
DALLE 8.00
ALLE 22.00
7 GIORNI SU 7**

Fano via Cavour, 2 - t. **0721 803724**

Vetreria



Riflesso

VETRERIA RIFLESSO

Vetri

**Specchi
Mensole**

Lampade

**Oggettistica
in vetro**

Inferriate

**Tende
da sole**

**Infissi
PVC**

**Infissi
in
alluminio**

Via del commercio , 8/A Telefono : 0721/803937

info@vetreriariflesso.com www.vetreriariflesso.com

**IL 22
MAGGIO
RIAPRE IL
FLORIDA
IL RISTORANTE
DELL'ESTATE**

COVER UP 2.0



**ASSISTENZA
RIPARAZIONI**

**TELEFONIA
TABLET E PC**

**via 4 novembre, 27 - FANO
0721.831428 - 378.862201**

RICEVITORIA · EDICOLA ONDEDEI
di
ONDEDEI Raffaella & Beatrice
 Centro Comm.le Metauro
FANO Via Einaudi, 30



EDICOLA Ondedei Raffaella & Beatrice via Einaudi, 30 Centro C.le Metauro
61030 Bellocchi di Fano (PU) - Tel. e Fax 0721.855173

ORARI SANTE MESSE

chiesa	prefestivo	festivo	feriale
Duomo	18,00	11,00 - 17,30	
S. Maria Nuova	19,00	9,30 - 19,00	9,30 - 18,30
S. Paterniano	18,30	8,00 - 11,30 - 18,30	7,30 - 18,30
S. Tommaso	8,30		8,30 - 17,30
Carmine	18,30	9,00 - 11,00	18,30
Roncosambaccio	18,30		
Villa San Biagio		10,30	
Gran Madre di Dio	18,00	8,30 - 11,00 - 17,00	18,00
San Cristoforo	8,30	8,00 - 10,00 - 11,30 - 18,30	8,00 (lun. ven.18,30)
San Giuseppe al Porto	18,30	7,30 - 9,30 - 11,00 - 18,30	7,30 - 18,00
San Marco (via Nolfi)		9,00	7,00
San Paolo (Vallato)	18,00	11,00 - 18,00	18,00
Santa Teresa		9,00	
San Giovanni Bosco		9,30	
Ospedale S. Croce	18,30	6,30	6,30
San Pio X		8,30 - 11,00	
Cimitero Urbano		10,00	7,45
Santa Famiglia	19,00	8,00 - 11,00 - 17,30	19,00
Santa Maria Goretti	19,00	8,30 - 11,15 - 19,00	8.00 lun. mart. merc. - 19,00 giov. ven.
Tre Ponti		10,00	
S Sebastiano Bellocchi	19,00	8,30 - 11,00	19,00
Fenile	19,00	11,00	19,00
Carignano		9,00	
Sant'Andrea (Carmelitane)		9,00	lun. sab.7,30
Centinarola	18,00	8,30 - 11,15	17,30
Cuccurano	18,00	9,00 - 11,00	18,30
Torrette		11,00	merc. 18,00
Metaurilia	17,00	10,00	
Ponte Metauro.		7,30 - 11,00 - 18,00	lun. giov. 17,00
Rosciano	19,00	9,00 - 11,00	8,30
Montegiove		10,00	
San Cesareo	20,00	9,00 - 11,00	20,00
Sant. Beato Sante	17,00	7,30 - 9,00 - 11,00 - 16,00 - 17,30	17,00

Per informazioni: Curia Vescovile 0721.803737 Fax0721.825595



SERIGRAFIA



VIVI LO SPORT

1 campo di CALCETTO
di ultima generazione

2 campi da TENNIS
TERRA ROSSA E CEMENTO

3 campi da PADEL
COPERTI E RISCALDATI



Prenotazioni:
APP: Playtomic
3920026464
 **almapark2021**



CENTRO MEDICO RIABILITATIVO ALGOS
Via del Fiume, 53/E FANO - Tel. 0721.826556
WWW.ALGOSFANO.IT

Fiera Mercato dell'Antiquariato di Fano



10 e 11 MAGGIO

**APERTO
TUTTI I GIORNI**



**Domenica Aperto
anche a Pranzo**

da CIARRO Ristorante Pizzeria Lido di Fano viale Cairoli, 90
daciarro.it - Info e Prenotazioni 0721.806315



ALMA PARK

VIENI A PROVARE ALL'ALMA PARK
IL NUOVO DIVERTENTISSIMO SPORT IL

PICKLEBALL

TI ASPETTIAMO,
PRENOTA LA TUA PARTITA

CHIAMA 392.0026464



PRENOTAZIONI: 3920026464
APP: Playtomic



Alma Park



almapark2021



PESCIUTTA
• CUOCO DI MARE •

UN MARE DI RISPARMIO

SCEGLI LA CONVENIENZA CON DUE GUSTOSI MENÙ,
A PREZZO RIDOTTO!

MENÙ SMART 1

UN PRIMO A SCELTA
UN PIATTO DEL GIORNO
ACQUA 500 ml
CAFFÈ



12,90 €

MENÙ SMART 2

UN PRIMO A SCELTA
UN FRITTO A SCELTA
ACQUA 500 ml
CAFFÈ



14,90 €

VIENI A TROVARCI!
IN VIA DELLE QUERCE, 12
FANO   [PESCIUTTA.IT](https://www.pesciutta.it)

**VALIDO SOLO DA MERCOLEDÌ
A VENERDÌ, PRANZO E CENA**



IL LIBRO

Quel fallo di Eva

C'è un cimitero dove si sentono voci nella notte. Raccontano una storia talmente incredibile che... potrebbe essere vera.

di Francesco Burcardo Rossi

Un mattino d'inverno a turbare la tranquilla routine di una cittadina sull'Adriatico irrompe la notizia della morte di **Pilade**, noto sovrintendente ai servizi cimiteriali che godeva della fama di consolatore di vedove. Una morte solitaria per arresto cardiaco definita naturale. Ma nessuno ci crede. La salma è posta nella camera mortuaria all'interno della ex-cripta nobiliare del cimitero per accertamenti medico-legali. Il giovane e ingenuo **Timoteo**, chiamato il giorno successivo a sostituire il defunto sovrintendente, scopre che ignoti nella notte hanno operato un'imbarazzante mutilazione sul cadavere del suo predecessore. Vendetta o rito satanico?

Il sindaco in persona, per calmare lo scandalo provocato dalla notizia, incarica Timoteo di svolgere prudenti indagini per scovare il responsabile. Il giovane obbedisce e si trova presto alle prese con vedove inconsolabili, inquietanti presenze notturne nella cripta e incorruttibilità del cadavere. Intorno alla salma di Pilade si accende una lotta spietata non tra fantasmi, ma tra uomini e donne ben vivi, tesi a realizzare i propri sogni terreni: **Eva**, una ricca nobildonna spagnola votata all'amore ideale, guaritori con ceri inebrianti chiamati **Ceri di Dio** antesignani delle moderne droghe, pericolosi avventurieri internazionali. Contrappunto comico: l'ambiente strapaesano, con sindaco e parroco incapaci di tener dietro al mutare dei tempi.



"Un romanzo non alla moda destinato a diventare un classico"

Francesco Burcardo Rossi



DA 50 ANNI AL VOSTRO SERVIZIO

RISOLVIAMO I TUOI PROBLEMI

SOPRALLUOGHI E PREVENTIVI GRATUITI

**CONSEGNA E INSTALLAZIONE A DOMICILIO DI QUALSIASI
PRODOTTO CON PERSONALE INTERNO
E MASSIMA SICUREZZA**



**VAGNINI DA 50 ANNI E'
LO SPECIALISTA NEGLI
ELETTRODOMESTICI DA
INCASSO,
SOSTITUZIONE E
INSTALLAZIONE SU
QUALSIASI TIPO
DI CUCINA.**

**VAGNINI RISOLVE
I TUOI PROBLEMI
TI PROPONE,
TI CONSEGNA
E TI SEGUE
IN ASSISTENZA**



**COMBATTI IL CALDO ESTIVO
CON UN CLIMATIZZATORE**

**VAGNINI ELETTRODOMESTICI - VIA FLAMINIA, 86
ROSCIANO DI FANO TEL. 0721.864698
www.vagninielettrodomestici.it**



**Numeri utili
ed orari d'apertura
al pubblico**

www.asetservizi.it

ASET S.p.A.

Fano, Via L. Einaudi, 1

Sede Legale

Direzione Amministrativa

T 0721.83391 - F 0721.855256

dal Lunedì al Venerdì 8.30 / 12.30



Dubbi nella
differenziata?

Prova Junker app!



App Store



Google Play



Ufficio Commerciale

T 0721.81481 - F 0721.814832

ufficio.clienti@asetservizi.it

dal Lunedì al Venerdì 8.30 / 16.30

Sabato 8.30 / 12.30

**Farmacie Comunali,
tanti servizi a portata di mano**

FARMACIA DI SANT'ORSO

VIA S. EUSEBIO 12 - FANO

T/F 0721.830154

FARMACIA DI GIMARRA

VIALE ROMAGNA 133/F - FANO

T/F 0721.831061

FARMACIA STAZIONE

PIAZZALE DELLA STAZIONE - FANO

T/F 0721.830281

FARMACIA FANOCENTER

VIA L. EINAUDI 30 - FANO

T 0721. 855884 - F 0721.859427

FARMACIA DI MAROTTA

VIA P.FERRARI 33 - MAROTTA

T/F 0721.969381

FARMACIA DI PIAGGE

VIA ROMA 105 - PIAGGE

T/F 0721.890172

FARMACIA DI CANTIANO

PIAZZA LUCEOLI 25 - CANTIANO

T/F 0721.783092

Servizio Igiene Ambientale

**Raccolta Domiciliare Rifiuti Ingombranti
e Segnalazioni**

800 997 474

- dal lun al ven 8.00 / 20.00

- sab 8.00 / 13.00

Servizio Verde Pubblico

800 995 070

- dal lun al ven 8.00 / 13.30

Servizio Idrico Utenti

800 994 950

- dal lun al ven 8.00 / 20.00

- sab 8.00 / 13.00

**Servizio Emergenza Ciclo Idrico Integrato
e Pubblica Illuminazione**

800 000 989

H24

CENTRI RACCOLTA DIFFERENZIATA ORARI

è possibile accedere senza prenotazione

C.R.D. FANO via dei Platani

Lunedì . Mercoledì 13.15-18.00

Martedì . Giovedì . Venerdì . Sabato 7.45-12.30

C.R.D. COLLI AL METAURO via dei Laghi

Lunedì 7.15-12.15 . Giovedì 13.15-18.00 . Sabato 7.45-12.45

C.R.D. PERGOLA via 11 Settembre

Mercoledì 15.00-18.00 . Sabato 9.00-12.00

erbonatura®

erboristeria | fitocosmesi | dietetica

qui trovate prodotti

LIGNE DE
PLANTES

www.lignedeplantes.it

Nel nostro negozio potete trovare tisane, integratori alimentari Bio a base di piante per la depurazione e le naturali difese dell'organismo, insieme ad un'ampia gamma di cosmetica naturale.



ERBONATURA Via Roma
(centro direzionale L'Abbazia)
Fano (PU) 61032
T. 0721-824135
info@erbonatura.com
www.erbonatura.com

erb
onat
ura®

erboristeria
fitocosmesi
dietetica



**SIAMO APERTI
TUTTO L'ANNO**

Ristorantino LA BARCHETTA

Specialità Pesce

viale Adriatico, 17 FANO - Tel. 0721.824211

LO SAPEVATE CHE... BREVI DA FANO

I CAPELLI DELLE ROMANE

a cura di Manuela Palmucci per Lisippo Editore

In epoca romana le donne portavano i capelli molto lunghi. Le acconciature variavano in base alle mode del tempo, ma normalmente i capelli venivano sistemati con due trecce attorcigliate dietro alla testa, una foggia molto simile alla testina in marmo che è nel museo civico di Fano e che dovrebbe rappresentare Ottavia. Le matrone romane adoravano i fiori che usavano per adornare le vesti, i capelli e i sandali. Buona giornata a tutte le 'puellae, virgines et matronae'.



AUTOSCUOLA *Paoloni*

PATENTI

A B C D E CAP CQC

RECUPERO
PUNTI

Via Nini, 5 - FANO - 0721.828203
autoscuolapaoloni@gmail.com

HABEMUS POLO LOGISTICUS?



la vignetta di Mauro Chiappa



ideostampa
LITOGRAFIA SERIGRAFIA DIGITALE

www.ideostampa.com

Amici Senza Frontiere triennio 2024-2027

Raffaela Pecorelli - presidente
Francesco Gaggi - vice-presidente
Sauro Berluti - tesoriere
Sonia Mariotti - segretario
Gaetano "Nino" Bonazelli - consigliere
Mauro Guidi - consigliere
Simona Rabbi - consigliere

Elmo Santini - consigliere
Claude Bornens - consigliere
Collegio dei revisori dei conti:
Massimiliano Barbadoro - pres.
Aldo Scalera - comp. effettivo
Cosimo Chiarelli - comp. effettivo



fano

AMICI SENZA FRONTIERE

1992-2025



DA 33 ANNI IL LISIPPO E' NELLE CASE DEI FANESI

ACQUISTA IN PREVENDITA

I BIGLIETTI PER I TUOI EVENTI PREFERITI

WE ARE SHOW PRESENTS

World Tour

DSL DIRE STRAITS LEGACY



ALAN CLARK
DIRE STRAITS
ORIGINAL WALL OF FAME

DANNY CUMMINGS
DIRE STRAITS
ORIGINAL WALL OF FAME

MARCO CAVIGLIA
DIRE STRAITS
ORIGINAL WALL OF FAME

PHIL PALMER
DIRE STRAITS
ORIGINAL WALL OF FAME

MEL COLLINS
DIRE STRAITS
ORIGINAL WALL OF FAME

STEVE WAINERS, PRIMAIO DI BASE & CRISTIANO MIRALIZZI

PARADRENALINA

20 GIUGNO 2025

Aeroporto di **Fano** biglietti: [liveticket.it](https://www.liveticket.it)

LOVE Ore 21:00 www.paradrenalina.it

30.05



IL SENSO
DELL'UMANO

**DOMENICO
IANNACONE**

SAN COSTANZO



**14
GIUGNO
FANO**

**UMBERTO
GALIMBERTI**

**SOPRAVVENTO
FRIENDS 2025**

**23.24.25
MAGGIO**

FANO

...E MOLTI ALTRI
EVENTI SU **liveticket®**

by **GOSTEC**
SOFTWARE INTERNET SISTEMI

SISTEMI DI BIGLIETTERIA SIAE PER CONCERTI,
TEATRI, CINEMA, DISCOTECHES, MUSEI, FIERE, SPORT

ALMA JUVENTUS FANO



LE PARTITE DI MAGGIO

Dopo aver vinto il campionato all'ultima giornata e conquistato la promozione in serie C2 l'Alma Juventus affronta le partite per il titolo regionale. Dopo la partita iniziale fuori casa con l'Ankon Nova Marmi, l'Alma Juventus affronterà il CDM in caso di sconfitta sabato 10 maggio in casa alle 16,00, in caso di pareggio o vittoria la partita si disputerà il 17 maggio alle 16,00. Se l'Alma Juventus vince il girone a tre la finalissima si disputerà il 23/24 maggio in campo da definire con la vincitrice dell'altro girone.

02/05/25 ANKON NOVA MARMI - ALMA JUVENTUS FANO

Le partite casalinghe dell'Alma Juventus Fano si disputano presso l'ALMA PARK alle ore 16,00



La formazione vittoriosa nell'ultima giornata con il Fossombrone in alto da sinistra: Mentucci, Pietrelli, Fronzi, Alessandroni, Gambelli, Imperatori, Facchini (all.); in basso: Bacchiocchi, Abbruciati R., Abbruciati M., Colombati, Rovinelli, Pantoli

HAMMERSTORE.it

SUPPLEMENTI NUTRIZIONALI

ci trovi anche all'IPER Rossini di Pesaro
viale Vittorio Veneto, 95 FANO

331.8151381 - 339.6143374 - hammerstore.it 



HAI OSPITI A CASA? CI PENSA LA PERLA
Antipasto, primo secondo e sorbetto
direttamente a casa tua a soli € 30



Ristorante Pizzeria La PERLA Viale Adriatico, 60 FANO
laperladifano.it - Info 0721.825631 - 333.6438537

LA RICETTA

SCHIACCIATA DI ZUCCHINE

Ingredienti

250 g di zucchine
1 uovo
250 g di acqua
250 g di farina 0
30 g di grana grattugiato
1 cucchiaino di origano
secco
30 g di olio extravergine
di oliva più altro per la
teglia
sale
sepe



Preparazione

Lavare, spuntare e grattugiare le zucchine finemente con una grattugia a fori larghi. Dopo aver salato e lasciato riposare per una mezz'ora circa, strizzare le zucchine per eliminare il liquido di vegetazione. Sbattere l'uovo in una ciotola con una forchetta con l'acqua e l'olio, incorporare la farina e il formaggio e lavorare il tutto e ottenere una pastella liscia, aggiungere le zucchine salate e pepare. Preriscaldare a 190° C il forno in modalità ventilata. Versare il composto in una teglia antiaderente da circa 27x40cm, ben oleata, distribuendolo in maniera uniforme spolverare la superficie con dell'origano secco e infornare, far cuocere per circa mezz'ora circa. Sforare e servire la schiacciata tagliata a quadrati.



da Papagon
GASTRONOMIA • PIZZERIA DAL 1907

APERTO DALLE

10,00 ALLE 22,00

Chiuso il Lunedì

GASTRONOMIA PIZZERIA

S.N.FlaminiA, 2 Fano 0721.621264 - 334.7033860

gastronomiapizzeriapapagon.it

FARMACIA ERCOLANI



PARCHEGGIO
AD USO ESCLUSIVO

APERTO

08:00 | 20:00

DAL LUNEDÌ AL SABATO

VIA ROMA 160 | FANO (PU) | TEL. **0721.863914**

info@farmaciaercolani.eu **CELL. 334 780 6083**





Centro Sportivo Italiano - Fano Comitato provinciale di Pesaro e Urbino - aps



via San Lazzaro 12, (Palas Allende)
tel./fax 0721-801294, cell. 338-7525391

Sito Internet: www.csifano.it

e-mail: csifano@gmail.com csipesaro@gmail.com

Campioni nello sport, Campioni nella vita:
rivolgiti all'Avis di Fano in via S. Francesco d'Assisi
per la tua donazione di sangue tel. 0721-803747

visita il sito internet www.csifano.it
MAGGIO 2025



Con il patrocinio e la collaborazione



CITTÀ DI FANO
ASSESSORATO
AI SERVIZI EDUCATIVI



centri estivi sportivi

estate 2025

dal 9 Giugno

DOVE SIAMO?

FANO

TRAVE > Campo baseball Seagulls Stadium **NEW**
SAN LAZZARO > Palazzetto dello Sport "S. Allende"
BELLOCCHI > Scuola Primaria "F. Tombari"
VALLATO > Casa della Comunità "Don Paolo Tonucci"
SANT'ORSO > Scuola Primaria "F. Montesi"
ROSCIANO > Scuola dell'Infanzia "La Scatola Magica" **NEW**

PESARO

VILLA S. MARTINO > Scuola Primaria "Don Milani"
ZONA CENTRO > Scuola Primaria "O. Giansanti" **NEW**

QUOTA:

10€ iscrizione
40€ a settimana
50€ tempo pieno (pranzo escluso)
7€ pranzo

Inclusi nella quota t-shirt + borraccia

SCONTO 50% Secondo figlio e successivi

Iscrivendosi online (www.csifano.it)
entro il 20 Maggio si ha diritto
ad una settimana gratuita
(dopo aver utilizzato almeno 4 settimane)

Da Giugno
PROMO SCONTO PAGANDO IN ANTICIPO:
Quota per 4 settimane: **140€**
Quota tempo pieno: **160€**

INFO: Tel. 338 7525391 | csifano@gmail.com / pesarourbino@csi-net.it | www.csifano.it

f Centri Estivi Sportivi CSI - GIOCO & SPORT **ig** centriestivisportivi csi



BIONDI ALCEIDE EREDI
PROFESSIONAL THING
dal 1971 la nostra esperienza al vostro servizio
www.biondi.it



BURGER & FRODO
ALL'AVANGUARDIA DEL MANGIARE

STUDIO DENTISTICO
STYLORIAL DENT di Falcetti Fabio & C.
Dott. Buscia Marco
Tel. 0721.654589
Via P. Zucchi, 18 - 61022 Belluno di Fano (PS)



Viale R. Sappone 15 - FANO
Tel. 0721.807748





Centro Medico

ARCADIA



Centro Medico

FISIOSPORT

**Poliambulatorio Diagnostico
Fisioterapia e Riabilitazione
Medicina dello Sport
Medicina Estetica**

ARCADIA via della Giustizia, 6/A **FANO** - 0721.830756

FISIOSPORT via della Giustizia, 10/B **FANO** - 0721.856145

FISIOSPORT via Oberdan, 74 **FOSSOMBRONE** - 0721.856145

IL FILM DEL MESE

CONCLAVE

Regia di Edward Berger, con Ralph Fiennes, Stanley Tucci, John Lithgow, Lucian Msamati, Brían F. O'Byrne. Genere Thriller

USA, 2024, durata 120 minuti.

"Sede vacante!", annuncia il cardinale statunitense Tremblay: il che significa che il pontefice è spirato, e che un conclave dovrà riunirsi a breve per decidere chi dovrà succedergli. A capo della votazione c'è il Decano britannico Thomas Lawrence, incaricato di verificare che tutto si svolga in piena correttezza, e di arginare le ambizioni rampanti dei cardinali candidati. Fra questi ci sono due italiani, il progressista Aldo Bellini e l'ultraconservatore Goffredo Tedesco, il cardinale africano Joshua Adeneya, ovviamente Joe Tremblay, e persino un cardinale latinoamericano, Vincent Benitez, ordinato in pectore dal Papa in persona mentre era di stanza a Kabul, dopo aver servito nelle zone di battaglia di Congo e Iraq. Per i corridoi del Vaticano si aggira infine suor Agnes, che conosce molti segreti ed è parecchio arrabbiata nei confronti di quell'universo maschile che emargina da sempre lei e le sue consorelle.

Conclave, basato sul romanzo omonimo di Robert Harris, entra nel mondo della Chiesa come in una società segreta ricca di misteri, rivalità e tensioni, e affida alla magnifica recitazione di Ralph Fiennes nei panni del cardinale Lawrence il compito di fare da timoniere fra le correnti infide delle elezioni papali.

